№28 (1055)

Краяни

ЧЕТВЕР 13 ЛИПНЯ 2017 РОКУ

http://krayany.mogpod.com/index.php

друкований орган міської ради

Колектив міської ради та виконкому шлють седечні вітання з 45-річчям від дня народження начальнику відділу бухгалтерського обліку та звітності управління житлово – комунального господарства міської ради
БУРИК НАТАЛІ ВАСИЛІВНІ
та вітають з 55-річчям начальника відділу бухгалтерського обліку та звітності, головного бухгалтера апарату міської ради та виконкому
КУЙБІДУ МАРІЮ ВАСИЛІВНУ!

Щиро бажаємо вам, ювіляри, доброго здоров'я і великого щастя, оптимізму, удачі, сімейного добробуту, щирої любові та відданості близьких людей.

Нехай кожен ваш день буде наповнений корисними справами і теплом людських відносин, а мрії втілюються у життя та приносять бажану радість і задоволення.

З повагою міський голова Петро Бровко

Прес-конференція

«Ми працюємо і рухаємося вперед»

- ЦИМИ СЛОВАМИ ОЗНАЧИВ ОСОБЛИВОСТІ РОЗВИТКУ РЕГІОНУ ГОЛОВА ВІННИЦЬКОЇ ОБЛАСНОЇ ДЕРЖАВНОЇ АДМІНІСТРАЦІЇ ВАЛЕРІЙ КОРОВІЙ В ХОДІ ПРЕС-КОНФЕРЕНЦІЇ З ПРЕДСТАВНИКАМИ РАЙОННИХ ЗАСОБІВ МАСОВОЇ ІНФОРМАЦІЇ 10 ЛИПНЯ.

цька область Вінниць
Вінницька область
цька об Вінниць

«Ми живемо в історичний час», - зазначив Валерій Вікторович, характеризуючи період з початку 2014 року як період великих змін в житті українського суспільства, водночас наголошуючи на складнощах останніх двох з половиною років (бойові дії на сході України, падіння гривні, суттєве скорочення обсягів будівництва, складні суспільно-політичні відносини, криза правоохоронної системи) та відзначаючи досягнення у їх подоланні.

«Ми змогли стабілізувати суспільно-політичну ситуацію, відновити керованість правоохоронних органів,- констатував голова ОДА, зосереджуючи основну увагу на здобутках області: – *За рівнем розкриття злочинів Вінницька область вперше з часів незалежності зайняла перше місце»*.

Виділяючи питання безпеки громадян як одне з найважливіших, Валерій Вікторович розповів про заходи, спрямовані на на його вирішення, зокрема минулого тижня було проведено широкомасштабні штабні навчання з територіальної оборони, до яких залучалися райони.

➤ **2 стор.**

З сесійної зали

Консолідували позиції

15-а СЕСІЯ МОГИЛІВ-ПОДІЛЬСЬКОЇ МІСЬКОЇ РАДИ ПРОЙШЛА ЯК НА ДУХУ, ДЕПУТАТИ ПРОЯВИЛИ КОНСОЛОДІВАНУ ПОЗИЦІЮ З УСІХ 40 ПИТАНЬ, ЯКІ РОЗГЛЯДАЛИ 11 ЛИПНЯ, ПОПЕРЕДНЬО УЗГОДИВШИ УСІ ДЕТАЛІ ТА МОМЕНТИ НА ДЕПУТАТСЬКИХ КОМІСІЯХ.

Було заслухано звіт начальника ВП ГУНП у Вінницькій області Валерія Жучковського про хід виконання Комплексної оборонно-правоохоронної програми профілактики злочинності в Могилеві-Подільському за 2016 рік. Роботу міської поліції депутати визнали задовільною. Так само оцінили і роботу іншої служби – з надзвичайних ситуацій. Про підсумки виконання програми, поліпшення техногенної та пожежної безпеки населених пунктів та об'єктів усіх форм власності, розвитку інфраструктури підрозділів Державної служби України з надзвичайних ситуацій за 2016 рік інформував присутніх начальник РС УДСНС України у Вінницькій області Валерій Кусняк.

Міські обранці виступили ініціаторами передачі об'єкта державної власності «Автомобільний міст «Дружба» через р. Дністер та підходи до нього», який розташований на кордоні України з Молдовою, у комунальну власність територіальної громади Могилева-Подільського. Наступний крок - рішення міськради погоджуватиметься з Укравтодором (органом, уповноваженим управляти державним майном) за згодою Кабміну. Позитивне вирішення питання, як зазначено в пояснювальні записці, дасть можливість повноцінно і належно виконувати самоврядні функції: покращити утримання інфраструктури дорожнього і мостового господарства, контролювати рух великогабаритного, великовантажного і легкового транспорту.

➤ **2 стор.**

Тема дня: благоустрій міста

ЗВІТИ, ПОТОЧНІ ТА ПЕРСПЕКТИВНІ ПЛАНИ – КОЛО НАГАЛЬНИХ ПИТАНЬ ЖИТТЯ МІСЬКОЇ ГРОМАДИ, ЯКІ, ЗАЗВИЧАЙ, ВИРІШУЮТЬ НА ЗАСІДАННІ ВИКОНАВЧОГО КОМІТЕТУ. 10 ЛИПНЯ НА ПОРЯДКУ ДЕННОМУ ЧЕРГОВОГО ЗАСІДАННЯ ВИКОНКОМУ ПЕРЕВАЖАЛИ ПИТАННЯ БЛАГОУСТРОЮ МІСТА, І ЦЕ ЗРОЗУМІЛО, АДЖЕ ЛІТО – САМЕ ТА ПОРА, КОЛИ ЇХ ВТІЛЮЮТЬ В ЖИТТЯ.

Як засвідчив звіт начальника УЖКГ міської ради Володимира Бохонця, в комунальні сфері міста кипить робота: ремонтують дорожні полотна вулиць, що межують з Дачною, та в'їзд до неї, готують вулицю 8 Березня до прокладання нової траси та під'їзних шляхів до плавального басейну, поновлюють дорожню розмітку тощо.

«*Зараз ми розчищаємо під'їзні шляхи до майбутнього плавального басейну, прибираємо гаражі, що заважають трасі. Завершуємо прокладання дорожнього покриття по вулиці Дачній. Виготовляємо проектно-кошорисну документацію на відновлення турецького мосту, що по Карпівській, здійснення проекту заплановано на наступний рік. В планах цього року – ремонт вулиць Карпівської та Ракова Шийка (до повороту до турецького мосту), завершення стометрівки по Тугушова зі зливною системою, встановлення дорожніх пікетів по Раковій Шийці та Острівській. Також, на прохання мешканців кіровського масиву, встановимо дорожню розмітку по вулиці Грецькій, що біля пам'ятника танкістам*», - в деталях розповів Володимир Бохонець.

Окремим блоком розглядали питання благоустрою цвинтарів Могилева-По-дільського. Про те, що зроблено для впорядкування місць поховання, доповідав членам виконкому директор МКП РО «Скорбота» Володимир Сергієнко. Він прозвітував, що за перше півріччя поточного року надано ритуальних послуг на поховання 72 особам на суму 85,7 тисяч гривень. Середня вартість одного поховання становить 1189, 89 грн. На благоустрій клавдовищ на півріччя міською радою виділено 80 тисяч гривень, які використані на заробітну плату працівникам, вивіз сміття, вирізку дерев, прибирання братських могил та обелісків.

До повного виконання поставленого міським головою завдання – довести кладовища до європейського рівня – зрозуміло, ще далеко, однак роботи в даному напрямку проводяться, в чому можна пересвідчитись наочно. Велася на виконкомі розмова також про знесення огорож на старому цвинтарі та паспортизацію поховань.

Про роботу ввірених установ доповідали начальник відділу культури Галина Кулівар та головний лікар ОЛІЛ Василь Миколюк; про те, над чим працюють управління економіки та архітектури – їхні очільники Оксана Глаголєва та Юрій Дунський. Підсумував засідання виконавчого комітету міський голова Петро Бровко, який, попри робочі питання, повідомив пристуніх про зміну місцеперебування управління соціального захисту населення міської ради, яке переїжджає в приміщення санстанції та міського первинного центру медико-санітарної допомоги. Щодо кадрових перестановок, то відбулася зміна в керівництві КП «Житловокомунгосп», на посаду директора призначено Олександра Панкратова.

/Продовження. Початок на 1 стор./

«Ми працюємо і рухаємося вперед»

Велику увагу очільник області зосередив на успіхах у проведенні реформ, зупинившись, зокрема, на процесі децентралізації. Найбільш успішна, за його словами, децентралізація бюджетна – за останні 2 роки доходи місцевих бюджетів зросли з трьох до семи мільярдів.

Відзначив Валерій Вікторович позитивні наслідки підняття мінімальної заробітної плати, спростовуючи критичні зауваження, що лунали звідусіль після прийняття урядом відповідного рішення. **За підсумками півріччя 2017 року, як зазначив Валерій Коровій, перевиконання місцевих бюджетів становить 370 млн. гривень, надходження до Пенсійного фонду зросли на 42%, кількість безробітних станом на 1 червня скоротилася з 28 до 24 тисяч осіб, а кількість охочих прийняти людей на роботу за 5 місяців поточного року зросла на третину.**

Зростання мінімальної заробітної плати позитивно позначилося і на зростанні обсягів промислового виробництва, товарообороту, на сфері будівництва.

«Динаміка приросту обсягів промислового виробництва в Вінницькій області складає нині + 12,9 %, регіон посідає друге місце по зростанню обсягів роздрібного товарообороту – в межах 10 %, а динаміка приросту в сфері будівництва становить близько 9 %,- поінформував журналістів голова ОДА, зауваживши також, що за за результатами 1-го кварталу стало можливим фінансування капітальних видатків в бюджетній сфері. - *Ми розпочали комплекс робіт, пов'язаних з дорожнім будівництвом. Вже напрацьовано проектно-кошторисну документацію на 2,5 тисячі км доріг,* - зазначив голова ОДА. – *З минулого місяця почався капітальний ремонт об'їзної навколо Вінниці, ремонтні роботи на окремих ділянках в напрямку Могилева-Подільського, ремонт об'їзної Куна-Кунка».*

Відзначено позитив і у сфері реалізації реформи медичної, зокрема її першого етапу - процесу реімбурсації. Не залишилася без уваги і проблема створення госпітальних округів. Як зауважив голова облдержадміністрації, навколо цього питання чимало дезінформації, яку поширюють противники змін, зокрема щодо закриття медичних закладів. «Ніде немає мови про закриття медичних закладів!» - ствердно зазначив голова ОДА та розповів про підтримку медичних закладів третинного рівня.

Чимало було приділено уваги аграрним питанням, висловлено очікування на гарний урожай в цьому році. Єдине, що непокоїть - недосконалість земельного законодавства.

Інформував Валерій Коровій про інвестиційні проекти, які реалізуються в області. Серед них - будівництво біогазового комплексу, проект компанії UBC-group, запровадження на базі «45-го заводу» виробництва електричного обладнання компанією DELPHI та заплановане будівництво у Вінниці заводу компанії Fujikura. Реалізація проектів забезпечить тисячі робочих місць.

«Я впевнений, що цей рік буде одним з найбільш успішніших», - оптимістично завершив виступ Валерій Коровій, після чого відповів на запитання, з яким звернулися представники ЗМІ.

■ **Алла Шимко**

/Продовження. Початок на 1 стор./

Консолідували позиції

Новації очікують міські заклади культури: їх на 15-ій сесії вирішено перейменувати. Згідно даного рішення, школа мистецтв стане міською мистецькою школою, бібліотеки - публічними бібліотеками, Будинок народної творчості – Центром народної творчості, краєзнавчий музей – історико-краєзнавчим музеєм, а відділ культури та туризму міської ради реорганізовуватиметься в управління мистецької політики і ресурсів.

Депутати надали згоду на безоплатне прийняття у комунальну власність територіальної громади міста насосну та трансформаторну підстанції, які до цього належали машинобудівному заводу. Пропозиція щодо їхньої передачі надійшла від самих заводчан.

На сесії розглянули та підтримали пропозицію мешканців міста про присвоєння міському голові Петру Бровку та депутату Вінницької облради Геннадію Вацаку звання почесного громадянина за особливі заслуги перед містом. «*Ми бачимо, як наш Могилів-Подільський з кожнем днем стає все кращим. Він, без перебільшення, є одним із найкращих містечок України, і в цьому велика заслуга Петра Бровка та Геннадія Вацака, це результат їхньої величезної праці та любові до рідного міста. Ми вдячні їм за це*», - мотивував ініціативу один із авторів подання Володимир Городинський. Разом з тим він подякував депутатам за консолідовану роботу і висловив побажання, що такої консолідації бракує народним обранцям. «*Нехай би повчилися у вас. Запросіть Парубія, нехай подивиться, як треба працювати*», - зауважив насамкінець свого виступу Володимир Борисович.

По завершенні розгляду усіх питань порядку денного Петро Бровко розповів про те, над чим нині працює влада, які плани реалізує. Зокрема поділився з депутатами ходом будівництва плавального басейну, до осені планують реконструювати приміщення та перекрити дах; відновленням дитячого табору та підготовкою його до проведення всеукраїнський комнадно-штабних навчань територіальної оборони. Міський голова передав депутатам схвальні відгуки дітей, які відпочивали в Болгарії, на березі моря. Нагадаємо, що цього року міська влада забезпечила оздоровлення та відпочинок дітей на морі. «*Це кращий і більш цивілізований відпочинок, аніж просто використати кошти на перебування в наших таборах відпочинку. А тут діти і накупалися досхочу на морі, і Європу побачили. Я вважаю це більш доцільним використанням коштів, з більшою користю для дітей*», - констатував Петро Бровко.

■ **Тетяна Фоменко**

ПОДЯКА

Могилів-Подільська дільниця ПАТ «Вінницягаз» виносить подяку турагенції «Спадщина» в особі директора Галини Боднар за організацію чудового відпочинку на березі моря для колективу нашого підприємства. Бажаємо Вам подальшого розвитку, можливості завжди приносити задоволення людям.

Від імені колективу начальник дільниці Сергій Бойко, голова профкому Васил Рєзнік

Інформаційно-роз'яснювальна робота з фізичними особами-підприємцями!

7 липня на ринку "Стависький" заступник начальника управління Пенсійного фонду України Тетяна Реморова, заступник начальника відділу адміністрування, супроводження інформаційних систем, електронних реєстрів та захисту інформації Ірина Расенко та головний спеціаліст-економіст фінансово-економічного відділу Артем Петров Могилів-Подільського об'єднаного управління Пенсійного фонду України Вінницької області провели зустрічі з фізичними особами-підприємцями.

Метою проведення заходу стало донести суб'єктам підприємницької діяльності, які обрали першу групу платників єдиного податку, переваги сплати єдиного внеску у розмірі не менше мінімального страхового внеску та законодавства про пенсійне страхування для забезпечення в майбутньому отримання гідної пенсії. В ході бесіди фахівці ПФУ розповіли підприємцям, що у разі сплати ЄСВ у розмірі 352 грн. на місяць — страховий стаж буде зараховано пропорційно, а саме 0,5 місяця, що в подальшому вплине на визначення права на пенсію за віком та її розмір, тому подбати про своє майбутнє потрібно вже сьогодні. Тетяна Реморова акцентувала увагу фізичних осіб-підприємців на негативних наслідках нелегального оформлення трудових відносин та отримання заробітної плати "в конвертах", а також роз'яснила про право на добровільну участь у державному соціальному страхуванні у випадку нестачі страхового стажу для призначення пенсії. Громадянам також пропонували реєструватися на Веб-порталі електронних послуг Пенсійного фонду України.

Учасникам проведеного заходу було роздано буклети на тему: „Сплата єдиного внеску та зарахування страхового стажу підприємцям, які обрали спрощену систему оподаткування та віднесені до першої групи платників єдиного податку".

Адміністрація Могилів-Подільського об'єднаного управління Пенсійного фонду України Вінницької області

1211 учасників АТО знайшли роботу завдяки Вінницькій обласній службі зайнятості

«З початку проведення АТО на Вінниччині 1211 демобілізованих військових, які брали участь в антитерористичній операції, знайшли роботу завдяки службі зайнятості. Фахівці центрів зайнятості застосовують індивідуальний підхід до кожного бійця та надають не лише традиційні послуги, такі, як пошук постійної або тимчасової роботи, інформаційні та консультаційні послуги, сприяння в організації власної справи, так і проводять заходи, які сприяють поверненню до мирного життя, соціально-психологічній адаптації, зокрема на ринку праці, та подоланню посттравматичного синдрому бійців», - розповідає в. о. директора Вінницького обласного центру зайнятості Світлана Аляб'єва.

Всього центри зайнятості області прийняли звернення 4941 демобілізованого військовослужбовця. Всі вони брали участь в антитерористичній операції *(станом на 23.06.2017 року).* З них 4743 - отримували допомогу по безробіттю, 1211 – працевлаштовані, 134 - відкрили власну справу завдяки одноразовій виплаті допомоги з безробіття, 15 - працевлаштовані на нові робочі місця, за які здійснюється компенсація єдиного внеску роботодавцю, 287 - проходили професійне навчання, 395 – брали участь у громадських та інших роботах тимчасового характеру.

«Це особлива категорія на ринку праці, тому за кожною особою закріплений фахівець центру зайнятості, який здійснює його соціальний супровід, навіть після працевлаштування. Крім того, центри зайнятості області отримують у місцевих військкоматах списки загиблих учасників АТО з метою сприяння у працевлаштуванні членам їхніх сімей», - каже С.Аляб'єва.

ДОВІДКОВО:

Сьогодні мають статус безробітного 1651 особа з числа учасників АТО, з них 1457 – отримують допомогу по безробіттю.

Відділ організаційно-інформаційної роботи та архівної справи Вінницького ОЦЗ 55-17-88.

ДОКУМЕНТ

ЗАТВЕРДЖЕНО
Розпорядження голови
облдержадміністрації
30 червня 2017 року № 447

ГРАФІК
особистого прийому громадян головою облдержадміністрації, першим заступником та заступниками голови облдержадміністрації

Прізвище, ім'я, по батькові	Посада	Дні та місце прийому	Години прийому
КОРОВИЙ Валерій Вікторович	Голова облдержадміністрації	Попередній запис на прийом: 4-й четвер місяця, облдержадміністрація (каб. 100, тел.61-49-96)	10^{00}–16^{00}
		Прийом: 1-й четвер місяця, облдержадміністрація (каб. 101)	Згідно з робочим планом
		Попередній запис на прийом: 2-й четвер місяця, облдержадміністрація (каб.100, тел. 61-49-96)	10^{00}–16^{00}
		Прийом: 3-й четвер місяця, облдержадміністрація (каб. 101)	Згідно з робочим планом
ГИЖКО Андрій Петрович	Перший заступник голови облдержадміністрації	2-й, 4-й вівторок місяця, облдержадміністрація (каб. 101)	10^{00}- 13^{00}
БРОВАРНИК Василь Михайлович	Заступник голови облдержадміністрації	1-а, 3-я п'ятниця місяця, облдержадміністрація (каб. 101)	10^{00}- 13^{00}
ІВАСЮК Ігор Дмитрович	Заступник голови – директор Департаменту освіти і науки облдержадміністрації	1-й, 3-й вівторок місяця, облдержадміністрація (каб. 101)	10^{00}- 13^{00}
КРУЧЕНЮК Олександр Васильович	Заступник голови облдержадміністрації	2-й, 4-й четвер місяця, облдержадміністрація (каб. 101)	10^{00}- 13^{00}

ГРАФІК
особистого виїзного прийому громадян головою облдержадміністрації, першим заступником та заступниками голови облдержадміністрації

Прізвище, ім'я, по батькові	Посада	Дні та місце прийому	Години прийому
КОРОВИЙ Валерій Вікторович	Голова облдержадміністрації	2-й, 4-й четвер місяця	Згідно з робочим планом
ГИЖКО Андрій Петрович	Перший заступник голови облдержадміністрації	1-й, 3-й вівторок місяця	Згідно з робочим планом
БРОВАРНИК Василь Михайлович	Заступник голови облдержадміністрації	2-а, 4-я п'ятниця місяця	Згідно з робочим планом
ІВАСЮК Ігор Дмитрович	Заступник голови – директор Департаменту освіти і науки облдержадміністрації	2-й, 4-й вівторок місяця	Згідно з робочим планом
КРУЧЕНЮК Олександр Васильович	Заступник голови облдержадміністрації	1-й, 3-й четвер місяця	Згідно з робочим планом

СОЦЗАХИСТ

Пільги вдовам ветеранів війни

З 1 липня змінюється порядок надання пільг особам, яким встановлено статус члена сім'ї померлого (загиблого) ветерана війни, відповідно до статті 10 Закону України «Про статус ветеранів війни, гарантії їх соціального захисту», а саме: право на користування 50-відсотковою знижкою з оплати за житлово-комунальні послуги знову не буде залежати від рівня середньомісячного сукупного доходу сім'ї. Тому вдовам ветеранів війни, які не користуються субсидією, автоматично поновлено пільги на оплату житлово – комунальних послуг в розмірі 50 %.

За додатковою інформацією звертатися в управління праці та соціального захисту населення Могилів-Подільської міської ради за адресою: вул.Ринкова, 32 каб № 1 або за тел.: 6-51-63.

ОДПІ

Як комісія ДФС прийматиме рішення про реєстрацію податкових накладних в ЄРПН або відмову в ній

ДФС інформує, що Мінфін наказом від 13.06.2017р. №566 затвердив Порядок роботи комісії Державної фіскальної служби України, яка приймає рішення про реєстрацію податкової накладної / розрахунку коригування в Єдиному реєстрі податкових накладних або відмову в такій реєстрації. Вказаний Порядок визначає організаційні та процедурні засади діяльності комісії ДФС, яка приймає рішення про реєстрацію податкової накладної / розрахунку коригування в ЄРПН або відмову в такій реєстрації, а також права та обов'язки її членів. Додамо, що комісія є постійно діючим колегіальним органом при ДФС, що діє в межах повноважень, визначених п. 201.16 Податкового кодексу та постановою Кабміну від 29.03.2017 №190 "Про встановлення підстав для прийняття рішення комісією Державної фіскальної служби про реєстрацію податкової накладної / розрахунку коригування в Єдиному реєстрі податкових накладних або про відмову в такій реєстрації". Комісією розглядаються письмові пояснення та/або копії документів, подані платником податків до контролюючого органу відповідно до пп. 201.16.2 ПКУ, а також висновок контролюючого органу з пропозицією щодо реєстрації податкової накладної / розрахунку коригування в ЄРПН або про відмову в такій реєстрації. Зазначимо, що рішення Комісії про реєстрацію податкової накладної/ розрахунку коригування в ЄРПН або відмову в такій реєстрації складається за встановленою формою, реєструється та надсилається платнику ПДВ у порядку, встановленому ст. 42 ПКУ, протягом 5 робочих днів, що настають за днем отримання пояснень та документів, які подаються відповідно до пп. 201.16.2 Кодексу. Окрім того, комісія у день прийняття рішення вносить відповідний запис до ЄРПН про реєстрацію податкової накладної / розрахунку коригування або відмову в такій реєстрації. Довідково повідомляємо, що Наказ №566 зареєстрований в Мін'юсті 16.06.2017р. за №752/30620 та є чинним з 20 червня 2017 року у зв'язку з його опублікуванням в Офіційному віснику України від 20.06.2017 №48.

До уваги платників акцизного податку!

6 червня 2017 року набрав чинності наказ Міністерства фінансів України №452 «Про затвердження Змін до форми акцизної накладної, форми розрахунку коригування акцизної накладної, форми заявки на поповнення (коригування) залишку пального, Порядку заповнення акцизної накладної, розрахунку коригування акцизної накладної, заявки на поповнення (коригування) залишку пального», зареєстрований в Міністерстві юстиції 16 травня 2017 року за №627/30495. Зазначений наказ розроблено з метою реалізації змін, внесених до статей 231 та 232 Податкового кодексу України Законом України від 21 грудня 2016 року № 1797-ХІІІ «Про внесення змін до Податкового кодексу України щодо покращення інвестиційного клімату в Україні», а також виправлення деяких колізій в роботі СЕАРП, які було виявлено протягом минулого року. З метою створення комфортних умов для платників акцизного податку найближчим часом оновлені форми акцизної накладної, розрахунку коригування до неї, заявки на поповнення (коригування) залишку пального будуть розміщені на веб-порталі ДФС.

На час доопрацювання програмного забезпечення для формування і подання акцизної накладної, розрахунку коригування до неї, заявки на поповнення (коригування) залишку пального, зазначені документи прийматимуться до реєстрації в ЄРАН та СЕАРП за старою формою.

До уваги суб'єктів господарювання!

Кабінетом Міністрів України прийнято постанову від 31 травня 2017 року № 377 „Про внесення змін до постанови Кабінету Міністрів України від 27 грудня 2010 р. № 1215". Постановою № 377 внесені зміни до Порядку випуску, обігу та погашення податкових векселів, авальованих банком (податкових розписок), які видаються до отримання або ввезення на митну територію України легких та важких дистилятів для використання як сировини для виробництва етилену, затвердженого постановою Кабінету Міністрів України від 27 грудня 2010 року № 1215, який розроблено та прийнято на виконання підпункту 229.2.13 пункту 229.2 і підпункту 229.3.15 пункту 229.3 статті 229 Податкового кодексу України. Зміни до Порядку № 1215 вносяться з метою приведення його у відповідність до чинних норм Податкового кодексу України. Законом України від 20.12.2016 № 1791-VIII „Про внесення змін до Податкового кодексу України та деяких законодавчих актів України щодо забезпечення збалансованості бюджетних надходжень у 2017 році", зокрема, внесені зміни до п. 229.3 ст. 229 Кодексу та розширено перелік нафтопродуктів, які ввозяться в Україну у якості сировини для виробництва етилену без сплати акцизного податку з оформленням податкового векселя, як гарантії її цільового використання. Перелік зазначених нафтопродуктів доповнено: важкими дистилятами за кодами 2710 19 31 01, 2710 19 31 10, 2710 19 31 20 згідно з УКТ ЗЕД; скрапленим газом за кодами 2711 12 11 00, 2711 12 19 00, 2711 12 91 00, 2711 12 93 00, 2711 12 94 00, 2711 12 97 00, 2711 13 10 00, 2711 13 30 00, 2711 13 91 00, 2711 13 97 00, 2711 14 00 00, 2711 19 00 00 згідно з УКТ ЗЕД; бутаном, ізобутаном за кодом 2901 10 00 10 згідно з УКТ ЗЕД. Крім цього, змінами до Порядку № 1215 приводяться у відповідність до норм чинного законодавства назви центральних органів виконавчої влади.

Звертаємо увагу, що зміни, внесені до Порядку № 1215, не змінюють механізм випуску, обігу та погашення податкових векселів, авальованих банком (податкових розписок). Прийняття постанови надасть можливість суб'єктам господарювання (які включені до відповідного переліку підприємств, затвердженого Кабінетом Міністрів України) ввозити в Україну нафтопродукти, зокрема важкі та легкі дистиляти, а також скраплений газ, бутан і ізобутан як сировину для виробництва етилену без сплати акцизного податку, з оформленням податкового векселя.

Якщо замовник - держава

Платники ПДВ, що здійснюють постачання товарів чи послуг з оплатою за рахунок бюджетних коштів, відповідно до пункту 187.7 статті 187 Податкового кодексу України (далі – Кодекс) визначають дату виникнення податкових зобов'язань по податку на додану вартість по даті зарахування таких коштів на банківський рахунок платника податку. Оскільки особливий порядок визначено лише для нарахування податкових зобов'язань по ПДВ, у разі постачання товарів чи послуг з оплатою за рахунок бюджетних коштів, дата виникнення права на податковий кредит визначається у загальновстановленому порядку за правилом першої події відповідно до пункту 198.2 статті 198 Кодексу. Відповідно, внаслідок встановлення законодавством різних методик формування податкових зобов'язань та податкового кредиту по ПДВ у разі, коли оплата за товари чи послуги проводиться з рахунків Державного казначейства, в окремих податкових періодах може відбутися перевищення суми податкового кредиту над сумою податкових зобов'язань по податку на додану варість.

Сектор організації роботи Могилів-Подільської ОДПІ
ГУ ДФС у Вінницькій області

• ПОЖЕЖА •

Поборімо лихо разом

Біда, як завжди, приходить несподівано. 4-го липня в одному з будинків по вулиці Шевченка, що у власності багатодітної родини, зайнявся дах. Внаслідок пожежі згоріла покрівля, і сім'я з 12 чоловік фактично залишилась без даху над головою.

За попередніми висновками, причиною займання стало коротке замикання у електричній мережі.

Господар, помітивши полум'я, викликав пожежних, тим часом прийнявшись самотужки боротися з вогнем. Зі слів власника будівлі Аркадія Мокріцького, незважаючи на складний під'їзд, пожежні прибули на місце події за 7 хвилин, однак їм не вдалося врятувати майно. Чоловік з болем згадує події того дня: «*Я не одразу побачив дим. Горіти почало дуже швидко. На жаль, більшість речей, що були на горищі і в будинку, втрачено. Дякую усім, хто підтримав, зокрема сусідам, що допомогли накрити будинок плівкою - на випадок негоди. Представники соціальних служб теж перейнялась проблемою і виділили кошти на відновлення покрівлі*».

Пожежа завдала шкоди не лише покрівлі, потребують ремонту і більшість кімнат помешкання.

Наразі сім'я ютиться у тій частині будинку, що вціліла. В теперішніх складних економічних умовах важко звести кінці з кінцями, а тут ще трапилось лихо. На ремонт потрібна чимала сума, орієнтовно 100 тисяч гривень. Представники міської влади надали 5 тисяч гривень, запропонували погорільцям тимчасове житло, але ті відмовилися і планують відновлювати власну оселю. Решту коштів доведеться збирати самостійно. Для подружжя це непідйомна сума, тому вони звертаються з проханням до небайдужих мешканців та волонтерів допомогти із ремонтом. Телефонуйте за номером: (068) 597-22-77.

Номер картки ПриватБанку: 5168757324764176

■ **Іван Налужний**

• КОРУПЦІЯ •

Якщо вам пропонують або вимагають неправомірну вигоду

Здирництво... хабарництво... корупція... Як би не звучали ці терміни та поняття, який би смисловий акцент у них не вкладався законотворцями, протягом тисячоліть існування людства – людства стародавнього, середньовічного, тепер сучасного - цивілізованого, йому все ж таки характеристика одна: це «мзда» слугам народу, тобто його управлінцям.

В Україні корупційні прояви знаходяться на досить високому рівні, з кожним роком прірва між олігархами, депутатами, чиновниками та посадовцями різних рівнів та звичайними громадянами України тільки збільшується, не залишайся байдужим, допоможи країні подати це ганебне явище та бути ближчими до «Європейського світу», адже доля України саме в твоїх руках.

Якщо вам пропонують або вимагають неправомірну вигоду, в разі наявності будь-якої інформації про незаконні дії посадових осіб, зловживань з їхнього боку, розтрату державних коштів та ін. звертайтеся до Могилів-Подільського міжрайонного відділу № 4 Управління захисту економіки у Вінницькій області Департаменту захисту економіки Національної поліції України за номером телефону: 097-70-74-912 або на електрону адресу: uze_mv_4@ukr.net.

ДО УВАГИ ГРОМАДЯН

21 липня з 11.00 по 12.00 год. в приміщенні Могилів-Подільської місцевої прокуратури (вул. Покровська 5, м. Могилів-Подільський) буде проводитись прийом громадян заступником прокурора Вінницької області Попеском Олександром Петровичем.

Попередній запис на прийом здійснюватиметься у приміщенні Могилів-Подільської місцевої прокуратури, або за телефоном: 380 (4337) 6-51-71 у строк до 20.07.2017.

• НА ДЕРЖАВНОМУ РУБЕЖІ •

КОРДОН: ДЕНЬ ЗА ДНЕМ

Підводимо підсумки

Завершилось перше півріччя 2017 року. У зазначеному періоді прикордонники Могилів-Подільського загону, виконуючи поставлені завдання, зуміли досягти позитивних результатів щодо нарощування зусиль з охорони державного кордону, послідовної та ефективної боротьби з корупцією та контрабандою, здійснення заходів безпеки та розбудови власної інфраструктури.

Необхідно зазначити, що персонал Могилів-Подільського загону завчасно підготувався до дій в умовах безвізу з ЄС і виконав усі визначені завдання, передбачені Планом лібералізації безвізового режиму. З 11 червня - першого дня введення безвізу - понад 1000 громадян України перетнули державний кордон на ділянці загону у безвізовому порядку.

У період січня-червня, завдяки пильності прикордонників, було затримано 10 незаконних мігрантів та 7 осіб за спробу незаконного перетину державного кордону. Крім цього, виявлено 210 іноземних громадян, котрі порушили правила перебування в Україні. До адміністративної відповідальності притягнуто понад 300 порушників прикордонного законодавства. Накладено штрафів на суму близько 180 тисяч гривень.

Під час здійснення прикордонного контролю в пунктах пропуску вартові виявили 1 одиницю зброї та 102 боєприпаси, а також понад 150 грамів наркотичних речовин. Спільно з іншими правоохоронними органами та власними силами у 80 випадках вартові кордону не допустили переміщення товарів та вантажів на суму близько 2-х мільйонів гривень.

У зазначеному періоді особлива увага керівництва загону приділялась заходам з інженерно-технічного облаштування ділянки рубежу на межі з невизнаною Придністровською республікою. Варто зазначити, що на сьогодні виконано понад 60 відсотків інженерно-технічних робіт, запланованих до кінця поточного року.

Поряд з виконанням основних завдань охоронці державного кордону успішно вирішували й інші життєво важливі питання. Начальник прикордонного загону полковник Юрій Василик зазначає: «Одним із основних досягнень нинішнього року є налагодження чіткої взаємодії прикордонників з правоохоронними структурами: Нацгвардією, СБУ, Національною поліцією, Збройними силами України. В рамках взаємодії вперше в Україні на базі прикордонного Могилів-Подільського району було проведено безпрецедентний захід – командно-штабні навчання з питань територіальної оборони, які пройшли на високому рівні та продемонстрували спільну готовність до захисту нашої держави».

Варто зазначити, що нині у полі зору керівництва прикордонного загону не менш важливе питання - забезпечення військовослужбовців житлом та розгортання нових підрозділів. Власними зусиллями та за фінансової підтримки органів державної влади прикордонники продовжують будівництво сучасного 18 - квартирного будинку для прикордонників, здійснюють підготовку до відкриття нового підрозділу охорони кордону - відділу прикордонної служби «Цекинівка» та інше.

«Командний склад та увесь персонал загону, усвідомлюючи відповідальність за ввірену ділянку українсько-молдовського рубежу, своєю самовідданою службою забезпечують спокійну життєдіяльність мешканців прикордоння, мир та правопорядок на передньому краї, - підсумовує командир загону полковник Юрій Василик. - Адже безпека держави, як і сама держава, починаються з кордону».

Офіцерський корпус Могилів-Подільського загону поповнився молодими офіцерами

До Могилів-Подільського прикордонного загону прибули молоді офіцери - випускники Національної академії Державної прикордонної служби ім. Богдана Хмельницького.

Персоналу управління загону новоприбулих офіцерів представив начальник штабу полковник Олег КОВАЛЬЧУК.

Офіцери загону В'ячеслав ВЕНГЕР та Геннадій ЯРМОЛА, котрі брали участь у бойових діях на сході України, ознайомили молоде поповнення зі специфікою оперативно-службової діяльності, особливостями ділянки кордону, ввіреної Могилів-Подільським вартовим, а також навчали тактичним прийомам захисту від ураження мінами, снайперським вогнем та артилерією, основним заходам безпеки при виконанні завдань у зоні бойових дій. Також лейтенанти познайомилися зі своїми старшими товаришами – наставниками, серед яких досвідчені офіцери-прикордонники.

Подбали у прикордонному загоні і про змістовну культурну програму. Молодим лейтенантам провели екскурсію до Кімнати бойової слави загону, де вони ознайомились з історією та традиціями прикордонного загону, організували відвідування древнього Лядівського скельного монастиря та міського краєзнавчого музею.

Наразі випускники Національної академії Державної прикордонної служби України ознайомлюються з ділянками ВПС «Могилів-Подільський», «Бронниця», «Велика Кісниця», «Болган», «Ямпіль», «Лядова», адже саме звідси розпочинається їх офіцерська стезя, їхні перші професійні кроки.

...Непомітно промайнули роки. Залишилося в минулому навчання, попереду - нове життя, нелегка, але почесна служба на кордоні.

«Ми жодного разу не пожалкували, про свій вибір, - з гордістю підкреслюють патріотично налаштовані новоприбулі. – Сьогодні, як ніколи, наша Вітчизна потребує захисту від ворожих посягань, і ми усі готові будь-якої миті стати на її захист. Дякуючи знанням та навичкам, отриманим в академії, ми витримаємо усі труднощі, адже ми – офіцери!»

Прес-секретар Людмила Катеринич

Країни, де літо триває завжди

Якщо ваша відпустка починається не влітку, а взимку або восени - не біда. У світі повно країн, у яких весь час сонячне літо.

Острів Балі, Індонезія. Хочете в рай? Тоді вам саме туди! З квітня по жовтень - найкращий курортний час. Зима на Балі є: вдень сонячно і жарко, вночі йдуть теплі тропічні зливи. Температура води в океані взимку +29 і висока вологість.

Гоа, Індія. Райське місце з пальмовими гаями і манговими заростями. Прекрасні і дивовижні квіти, незвичайна культура і чистісінька вода приваблюють мільйони туристів. Кращий час для відпочинку з жовтня по березень.

Домініканська Республіка. Займає східну частину острова Гаїті в Карибському морі. Чудова національна кухня, запальні ритми і ласкаве море не залишать вас байдужими. Кращий період для відпочинку - з грудня по березень.

Таїланд. Єдине місце на землі, де завжди тепло. Екзотична і пряна кухня, чарівна природа і гостинні жителі змусять полюбити ці місця назавжди.

СЕРЕДИНА ЛІТА, КРАСА ЦВІТУ

Липень - один із найспекотніших місяців. Тріпоче, тремтить гаряче повітря, луки, поля, гаї пишаються своїми багатобарвними шатами. У повітрі розлитий аромат розквітлої липи. Дозрівають малина, суниці, вишні, смородина, черемха, чорниця.

Липень - другий місяць літа, сьомий місяць року в Григоріанськму календарі, один з семи місяців, що має 31 день. Назва місяця походить від слова «липець» (на цей місяць припадає період основного медозбору, липового меду). В народі його іноді називали білець (час, коли вибілювали полотно), «косень», сінокіс (починають косити трави), кивень» (відганяючи мух, коні енергійно кивають головами), «гедзень» (в цей період тварини особливо терплять від гедзів), грозовик, дощовик, іллюх.

За староримським календарем липень був п'ятим місяцем року (до реформи Юлія Цезаря розпочинався з березня). Тому липень спочатку називався Quintilis (від лат. quintus — п'ять). Згодом він був названий на честь першого римського імператора Юлія Цезаря, який в цей місяць народився.

ЗІРКИ ВІЩУЮТЬ

ОВЕН (21.03-20.04). *Ймовірний ріст у професійній сфері. З'явиться шанс опанувати нові навички. Не давайте волі гніву, він буде сприяти лише погіршенню ситуації. Ухвалення важливого рішення відкладіть. Не виключено, що вам доведеться звалити на себе вантаж нових обов'язків і забути про існуванні поняття "вільний час". Сприятливий день - четвер, несприятливий день - понеділок.*

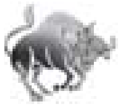

ТЕЛЕЦЬ (21.04-21.05). *У вас з'явиться шанс максимально повно використати свої можливості для завершення багатьох важливих і відповідальних справ. Вам удасться з'єднати ідеї з практикою, а мрії втілити в реальність. Потрібно тільки зосередитися на головному, відклавши все другорядне. У вихідні близькі можуть поводитися непослідовно, що викличе у вас відвертездивування. Сприятливий день - середа, несприятливий день - вівторок.*

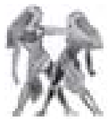

БЛИЗНЮКИ (22.05-21.06). *Ви можете поринути в потік ділових і особистих проблем. Необхідно перебороти сумніви та непевність у власних силах. Постарайтеся не метушитися та не панікувати, а проявляти практичність, що принесе успіх у найближчому майбутньому. Вихідні проведіть з родиною. Сприятливий день - четвер, несприятливий день - п'ятниця.*

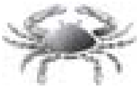

РАК (22.06-23.07). *Бажано поки не братися за важливі справи, по можливості скоротіть обсяг роботи. Можливі перепади настрою, що відіб'ється на роботі не завжди з позитивної сторони. Ймовірне надходження цілком непередбаченої інформації. Однак з усіма проблемами ви швидко і успішно впораєтеся за підтримкою своєї родини. Сприятливий день - середа, несприятливий день - понеділок.*

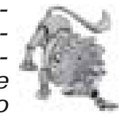

ЛЕВ (24.07-23.08). *Можливі значні зміни в професійній сфері, не відмовляйтеся від нової посади. Не пред'являйте до колег зайво твердих вимог, це може спровокувати виникнення конфлікту. Прислухайтеся до мудрих порад людей старшого покоління, і ви знайдете вихід зі складної ситуації. Діти порадують вас своїми успіхами в навчанні. Сприятливий день - четвер, несприятливий день - п'ятниця.*

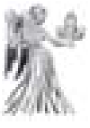

ДІВА (24.08-23.09). *Перш ніж щось вживати, необхідно багато чого продумати. Не вступайте в порожні суперечки, особливо з начальством. Постарайтеся прислухатися до голосу інтуїції, у першу чергу, в особистому житті. Ви можете розраховувати на допомогу друзів. Сприятливий день - вівторок, несприятливий день - середа.*

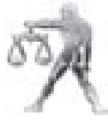

ТЕРЕЗИ (24.09-23.10). *Не варто йти проти спільної думки, тому що довести більшості, що ви праві, буде дуже складно. На роботі бажано зосередитися на своїх обов'язках, а не намагатися всіма керувати. Похід у гості або на вечірку у вихідні може виявитися стомлюючим. Сприятливий день - субота, несприятливий день - понеділок.*

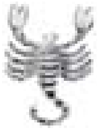

СКОРПІОН (24.10-22.11). *Поспішайте реалізовувати свої таємні мрії, бо ці дні відкривають перед вами блискучі перспективи. Наберіться терпіння - і вам виплатять всі борги, запропонують новий вигідний контракт, причому саме в тій сфері, у якій ви й хотіли. У незнайомій обстановці проявляйте розумну стриманість, це дозволить уникнути непорозумінь. Сприятливий день - понеділок, несприятливий день - четвер.*

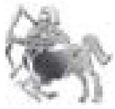

СТРІЛЕЦЬ (23.11-21.12). *Зміцняться ваші нові ділові зв'язки, завзятість і професіоналізм приведуть вас до успіху. Зосередьтеся на роботі та справах, і у вас відразу знайдеться час, щоб довести до кінця важливі проекти. Розваги, вечірки та походи в гості відкладіть на вихідні. Також потрібно буде залишити сили для наведення в будинку чистоти і порядку. Сприятливий день - п'ятниця, несприятливий день - середа.*

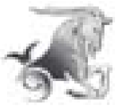

КОЗЕРІГ (22.12-20.01). *Готуйтеся до емоційного збудження і справжньої боротьби пристрастей. Самий час відкинути обридлі справи і вирушити на пошуки нових вражень, але бажано виявити обач-ність. У вихідні небезпечно сваритися, потім буде вкрай важко досягти примирення з близькими людьми. Сприятливий день - середа, несприятливий день - субота.*

ВОДОЛІЙ (21.01-19.02). *Безумовно, зараз ваш час. Але не забувайте про оточуючих, вони можуть терпіти ваш егоїзм, але до певної межі. Дайте зрозуміти, що ваша родина дуже важлива для вас. У вихідні не виключені поїздки, які збагатять вас враженнями. Сприятливий день - вівторок, несприятливий день - п'ятниця.*

РИБИ (20.02-20.03). *Вас буде супроводжувати успіх у будь-якому починанні. Вам потрібно послабити внутрішнє напруження і відпустити ситуацію з-під контролю, самостійно питання вирішиться швидше і успішніше. У вихідні уваги і турботи зажадають діти та батьки. Сприятливий день - середа, несприятливий день - субота.*

КРОСВОРД

ПО ГОРИЗОНТАЛИ: 3. Триумфальные ворота. 5. Идиома по-народному. 10. Продукт для заливного. 15. Идейный призыв. 18. Кляузник, скрывающий свое имя. 19. Знаменитый сыщик Агаты Кристи. 20. Бирка на товаре. 21. Генеральская контора. 22. Деталь мужского костюма. 26. Монисто из жемчужин. 27. Клиент врача. 28. Автоамортизатор от дорожных потрясений. 29. Военный парусник. 31. Счастливый соперник Пьеро. 32. Период, время года. 34. Садовый цветок в честь короля Георга. 36. Лесная клубника. 37. Вскипевшая вода. 41. Тайный агент полиции. 43. Костровая зажигательница. 44. Гостиница. 45. Кот из дома - они в пляс. 47. Мельничный каменный круг. 48. Траектория полета планеты. 51. Агент 007. 52. Аптекарский вес. 53. Мастерская для подковывания лошадей. 54. Свой груз, который не тянет. 56. И прожиточный, и кандидатский. 58. Карманный телефон. 62. Конкурсная распродажа. 66. Кофейный осадок для гадания. 69. Мебель для сна. 71. Категория продукции. 73. Тайное исчезновение. 74. Футболист с красной повязкой на рукаве. 75. Английская монета. 77. Бег на 42 км. 195 м. 81. Баранка шофера. 82. Футбольная одежда. 83. Колючий полосатый речной хищник. 84. Две четверки. 85. Обетованные от Рязанова. 86. Рыбный суп. 87. Место под горой. 88. Пудра трубочиста.

ПО ВЕРТИКАЛИ: 1. Граница в раскраске. 2. Одно деление компаса. 3. Политический пропагандист. 4. Внезапная прихоть. 6. Пламенный след. 7. И драгоценный камень, и болгарские сигареты. 8. Кошачьи роды. 9. Лодка эскимоса. 11. Незамысловатая еда под 100 грамм. 12. Тара для борща. 13. Кладовая верблюда. 14. Кухонный смеситель. 16. Комната Мойдодыра. 17. Пациент парикмахера. 23. Герой еврейских анекдотов. 24. Жизненный путь. 25. Доказательства для сыщика. 29. Польза от продажи. 30. Резиновый обогреватель. 32. Вырез в одежде для рукава. 33. Племя американских индейцев. 35. Магазин продтоваров. 38. Пятьдесят копеек. 39. Предмет, сданный дамой в багаж. 40. Столовый прибор с солью. 42. Питье для скота. 46. В нем с милым рай. 49. Цельная гречиха. 50. Селедка для фаршировки оливок. 51. Кисельный при молочной реке. 55. Команда "Принеси!" для собаки. 57. Беседа журналиста со знаменитостью. 59. Грузовое несамоходное судно. 60. Мужской православный монастырь. 61. Вес товара без упаковки. 63. Метка от кошки. 64. Оборотная сторона монеты. 65. И температурный, и алкогольный. 67. Птенец утки. 68. Факультет для будущих бытописателей. 70. Краситель для белья. 72. Накладки на шпалы. 76. Эстрадная чечетка. 77. Национальность Отелло. 78. Место для якорной стоянки судов. 79. Снимок в паспорте. 80. Цифра от бублика. 81. Водоплавающее в домино.

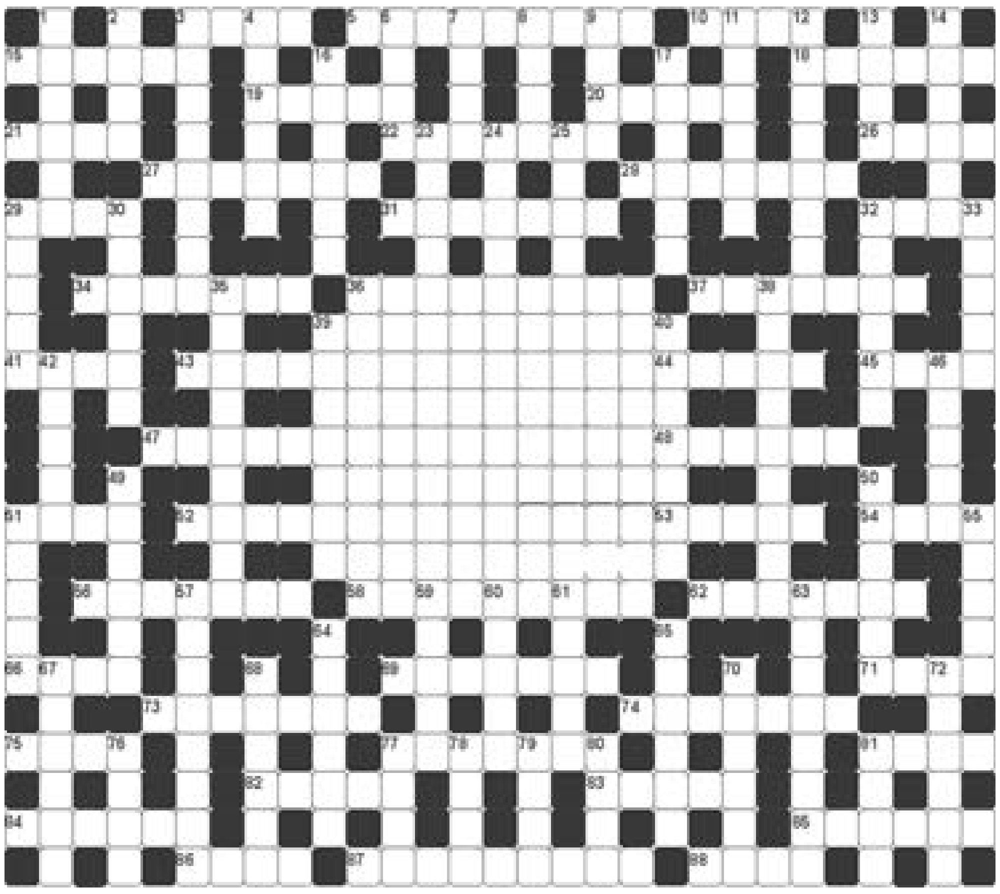

ОТВЕТЫ

По горизонтали: 3. Арка. 5. Поговорка. 10. Язык. 15. Лозунг. 18. Аноним. 19. Пуаро. 20. Ярлык. 21. Штаб. 22. Галстук. 26. Бусы. 27. Пациент. 28. Рессора. 29. Бриг. 31. Арлекин. 32. Пора. 34. Георгин. 36. Земляника. 37. Кипяток. 41. Шпик. 43. Искра. 44. Отель. 45. Мыши. 47. Жернов. 48. Орбита. 51. Бонд. 52. Унция. 53. Кузня. 54. Ноша. 56. Минимум. 58. Мобильник. 62. Аукцион. 66. Гуща. 69. Кровать. 71. Сорт. 73. Бегство. 74. Капитан. 75. Пенс. 77. Марафон. 81. Руль. 82. Форма. 83. Окунь. 84. Восемь. 85. Небеса. 86. Юшка. 87. Предгорье. 88. Сажа.

По вертикали: 1. Контур. 2. Румб. 3. Агитатор. 4. Каприз. 6. Ожог. 7. Опал. 8. Окот. 9. Каяк. 11. Закусь. 12. Кастрюля. 13. Горб. 14. Миксер. 16. Ванная. 17. Клиент. 23. Абрам. 24. Стезя. 25. Улики. 29. Барыш. 30. Грелка. 32. Пройма. 33. Апачи. 35. Гастроном. 38. Полтинник. 39. Саквояж. 40. Солонка. 42. Пойло. 46. Шалаш. 49. Ядрица. 50. Анчоус. 51. Берег. 55. Апорт. 57. Интервью. 59. Баржа. 60. Лавра. 61. Нетто. 63. Царапина. 64. Реверс. 65. Градус. 67. Утенок. 68. Истфак. 70. Синька. 72. Рельсы. 76. Степ. 77. Мавр. 78. Рейд. 79. Фото. 80. Ноль. 81. Рыба.

Народні традиції

СВЯТО ІВАНА КУПАЛА – СВЯТО МОЛОДІ

Ним завершується літній сонячний цикл календарних дохристиянських свят. Припадає свято на день літнього сонцевороту - в період, коли небесне світило доходить до зеніту, дає найбільше тепла і світла, виявляючи чудодійну силу – все росте, множиться, радіючи сонцю і теплу. В цей час рослини набувають чудодійних цілющих властивостей і, за повірями, розпускається цвітом папороть...

Цілющими властивостями сповнюється і вода. Предки вірили, що в цей час з водойм виходить вся нечиста сила, і людина, скупавшись, очиститься, зцілиться.

Магічну силу мав і вогонь – цим пояснюється традиція стрибати в День Купала через вогнище. Вогнище, розведене у вечір на Купала, символізувало сонце у зародку.

Зі святом пов'язано багато прикмет та ворожінь.

Івана Купала – улюблене свято молоді. Воно й зрозуміло – вечір, річка, вогнище...

У Могилеві-Подільському на свято Івана Купала на березі Дністра, на міському пляжі, також зібралася молодь, серед юнаків та дівчат - і наші гості з дружньої Польщі.

Святкування являло собою постановку, в якій організатори намагалися відтворити давні традиції, хоч і в сучасній інтерпретації. Учасники заходу відповідно одягнені: на дівчатах – довгі сорочечки, як ті, що носили в давнину, здебільшого вишиті, на головах – вінки з лугових квітів. Так, як підкреслює цей невибагливий стрій дівочу красу, мабуть, не підкреслює жодне сучасне вбрання. Дивишся – і милуєшся.

Святкування розпочалося з концертної програми. Звучно лунали купальські та інші українські пісні у виконанні дівочих вокальних колективів. Котилося берегом ріки «Ой на Івана, ой на Купала», із запалом лунало «Розтоптала черевички», весело грали «Троїсті музики».

Головні атрибути свята – Купайлиця та Марена – були в центрі розіграного дійства, що нагадувало про давні святкування. На березі ріки заздалегідь приготували закладку для вогнища – без нього й свято не свято.

Саме тут, біля купальського вогнища, розіграється найцікавіше для молоді дійство свята.

Алла Шимко

Народна творчість

Дивосвіт Регіни Трейгер

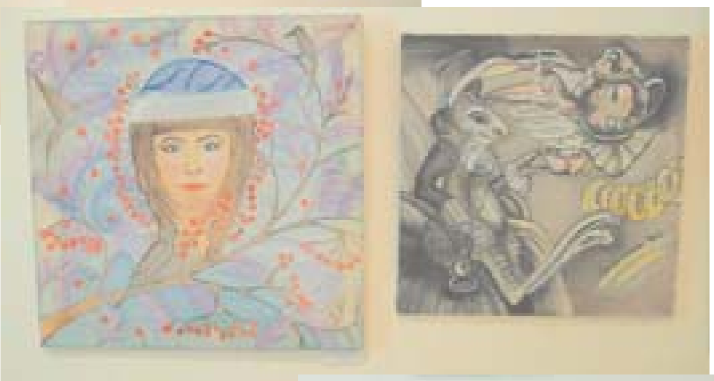

11 липня в Будинку народної творчості відбулась виставка картин дизайнера, художниці та народної майстрині Трейгер Регіни Семенівни.

З 2013 року Регіна Трейгер працює на посаді керівника зразкової дитячої студії дизайну та прикладного мистецтва «Дивосвіт», де здобуває та вдосконалює свої уміння нове покоління майстрів.

Це вже третя виставка молодої художниці. Дебютна була у 2002 році. Минулого року Регіна презентувала картини спільно з вихованцями студії дизайну та прикладного мистецтва.

У великому залі представлено двадцять сім творів традиційної для мистецького закладу витинанки, стіни іншого - прикрашають триплети холодного та гарячого батику, декоративного розпису та добірка авторських картин, виконаних олійними фарбами.

Деякі з робіт художниця виконала давно, деякі ж - зовсім свіжі. На полотнах прослідковується гармонійне поєднання кольорів. Роботи сповнені краси, тепла та любові до справи, якою займається художниця.

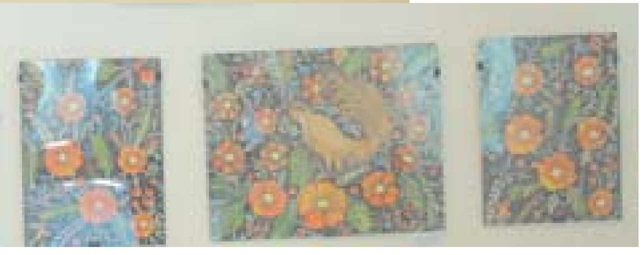

Регіна Трейгер скромна оцінює свою творчість: «*Важко давати оцінку своїм роботам, та найбільше мені припали до душі картини, виконанні у техніці гарячий батик, тому що вони щирі, по-дитячому милі. Приходьте, захоплюйтесь, насолоджуйтесь виставкою*», - запрошує майстриня.

Привітати художницю завітали друзі, колеги та вихованці. Високу оцінку роботам, представленим на виставці, дала керівник Будинку народної творчості Оксана Городинська: «Сьогоднішня виставка - це мікс технік, якими володіє Регіна Семенівна та яким навчає наших діток, що займаються в дитячій студії «Дивосвіт».

Представлені роботи – витинанка, батік, графіка, розпис, живопис та авторська лялька.

Ознайомитися з виставкою можна буде протягом місяця. Запрошуємо жителів міста та гостей розділити з нами захоплюючі враження, що справляють роботи молодої художниці, яка подає неабиякі надії»,- підсумувала відкриття виставки директор Будинку народної творчості Оксана Городинська.

Іван Налужний

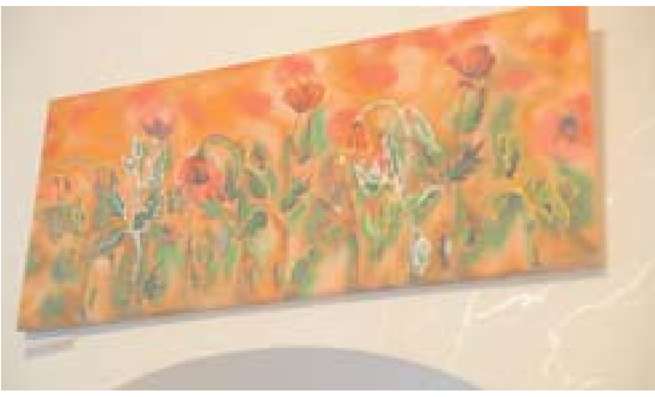

Дорогу, шановану колегу
Надію Степанівну ШВЕЦЬ
сердечно вітаємо з ювілеєм!

Шумлять літа, як на вітру тополі,
А в тих літах — і сонце, і дощі,
Бажаєм щиро, щоб було доволі,
І щастя, і веселощів в душі.
Нехай здоров'я завжди добрим буде,
Щоб у роботі ладилося все,
І за діла хороші хай шанують люди,
А в дім хай доля затишок несе!

Колектив ВДФССНВ
у Могилеві-Подільському

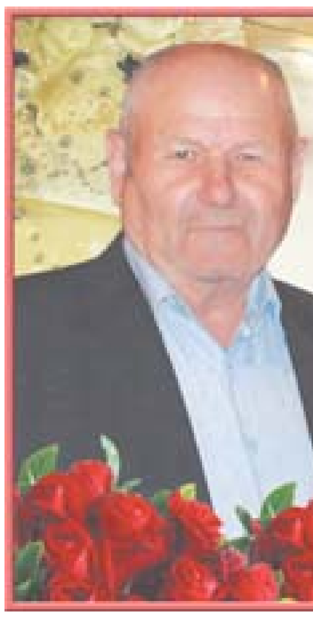

Дорогого, люблячого батька,
дідуся, прадідуся, доброго свата
Івана Степановича КАТЕРНОЗУ
щиро вітаємо з75-річчям!

Летять літа, мов бистрі води,
І не вернути їх назад.
А нам не віриться сьогодні,
Що вже тобі 75.
Хай нових днів ще буде безліч,
Без ліку щастя і добра,
Щоб доля гарною була!
Многії літа!

Син Микола з сім'єю, онуки Сергій
з дружиною, Олександр з Аллою,
правнук Роман та свати
Валентина і Борис

Адміністрація, профспілковий комітет ПАТ "Могилів-Подільський машинобудівний завод вітає своїх працівників та ветеранів заводу, які в ці дні святкують свої ювілеї з Дня народження:

Зелінського Леоніда Марковича – охоронника СО
Черніцького Олександра Анатолійовича – ветерана ц. №2

Надсилаємо щирі слова шани і поздоровлень нашим колегам, які цими днями відзначають ювілейні дати професійної діяльності:

Морозу Сергію Андрійовичу – 40р. слюсарю-ремонтнику ВРМС
Карплюк Тетяні Віталіївні – 35р. шліфувальниці ц. №13
Щербанюк Світлані Миколаївні – 30р. ст. комірнику ц. №3
Савченку Вячеславу Станіславовичу – 30р. слюсарю-ремонтнику ВЕРС
Власику Сергію Миколайовичу – 30р. водію автонавантажувача ВТБС

Сердечно вітаємо наших ювілярів, зичимо всім Вам міцного здоров'я і щастя, добра та взаємопорозуміння від колег і друзів, любові та радості від рідних, плідної і продуктивної праці, невтомної енергії в ім'я відродження і розквіту рідної України.

З повагою генеральний директор заводу О.М.Григоренко,
голова профкому Воронюк Л.В.

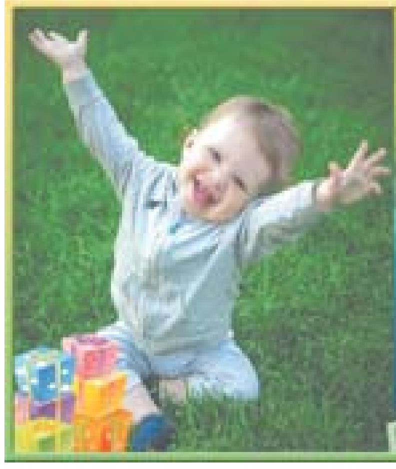

Любимого сыночка
БОДНАРЯ МАКСИМА
поздравляем с Днем рождения!

С Днем рождения, малыш!
Тебе сегодня ровно годик.
Ты смеешься и пищишь
И морщишь сладко носик.
Мы пожелать тебе хотим
Расти счастливым и здоровым,
Веселым, милым, озорным,
И каждый день пусть будет новым!
Любящие родители

Історії успішних людей

Нашого цвіту - по всьому світу

ВСІ, ПРО КОГО ВИ ЗМОЖЕТЕ ПРОЧИТАТИ В ЦЬОМУ МАТЕРІАЛІ, ДОСЯГЛИ УСПІХУ В РІЗНИХ КРАЇНАХ СВІТУ, І У ВСІХ НИХ - УКРАЇНСЬКЕ КОРІННЯ. ВОНИ НЕ МАЛИ БАТЬКІВ-МІЛЬЙОНЕРІВ, І НІКОМУ НЕ ДІСТАВСЯ ВЕЛИКИЙ СПАДОК. ШУКАЮЧИ ПОКЛИКАННЯ В ЧУЖІЙ КРАЇНІ, УСІМ ДОВЕЛОСЯ РОЗРАХОВУВАТИ ЛИШЕ НА ВЛАСНІ СИЛИ. І ЦЯ НАПОЛЕГЛИВІСТЬ ТАКИ ПРИНЕСЛА РЕЗУЛЬТАТ.

РОБЕРТА БОНДАР

Дослідниця з українським корінням, що стала першою астронавткою Канади. Для Канади вона справжня героїня, її ставлять за приклад, а діти у шкільних творах пишуть, що хочуть бути подібними на неї. Її біографія просто вражає різноманіттям професій, наукових звань і хобі.

На запитання, звідки неї стільки захоплень, Роберта, не роздумуючи, відповідає, що з дитинства. І головну роль тут відіграв батько – Едвард Бондар, чиє коріння з Івано-Франківської області, містечка Городенка.

22 січня 1992 року разом з 18 іншими астронавтами-чоловіками Роберта, не приховуючи свого захоплення, впевнено крокує до шатлу Дискавері. Вона стане першою канадійкою, яка побуває в космосі. Місія тривала 8 днів, під час яких Роберта досліджувала, як поводяться пуголовки жаб, яйця креветок та мух за умов відсутності гравітації. Цікавила й можливість вирощувати в таких умов пшеницю та овес.

ЕД КОЧ

Політик, якого називали талісманом Нью-Йорка. Він уже народився у США, але його батьки емігрували саме з українського села на берегах Дністра.

Він стане першим мером в історії США, якого знатиме вся країна. І навіть з'явиться на обкладинці журналу "Таймз". За три терміни його каденції міський бюджет зросте більш ніж удвічі, а місто поверне собі лідерські позиції.

Мер не ховається у своєму кабінеті, а постійно роз'їжджає Нью-Йорком, аби поспілкуватися з людьми. Його можна зустріти посеред вулиці та увагоні метро. Коч розпочав справжню війну з графіті, якими рясніли потяги. Заявляв, що ці малюнки породжують атмосферу хаосу та страху.

МАРТІН ГРІНФІЛЬД

Вихідець з України, кравець, клієнтами якого були 5 президентів США. Здається, для найвищих керівників США це вже добра традиція – довіряти йому свій зовнішній вигляд.

Народився майбутній кравець у маленькому селі Павлово, на Закарпатті. Справжнє ім'я Максиміліан Грунфельд. Коли йому виповнилось 14 років, усю сім'ю – батьків, двох сестер та брата відправили в Освенцим, далі перевезли у Бухенвальд. Пройти всі пекельні кола концтаборів вдасться тільки йому.

Йому важливо, аби клієнт виглядав бездоганно. Коли Клінтон очолив Білий Дім, Мартіна запросили пошити декілька костюмів і заодно зробити ревізію гардероб президента. А от Обама не одразу довірився закарпатцю. Серед постійних клієнтів і чимало голівудських акторів та знаних політиків. За 70 років своєї кар'єри Мартін Грінфільд запевняє, що так довго втримати бізнес дозволяє лише одне – якість! І це його головний секрет успіху.

ДЖЕЙН ЛЮБЧЕНКО

2008 рік, адміністрація президента США представляє команду науковців, яким довірить ключові відомства у країні. Цих кандидатів Обама називає "командою мрії". Так, національне управління з проблем океану й атмосфери США вперше за історію підпорядковують жінці.

Виявляється, її прадідом був аграрій з України. Якось він побував на фермі Макнайта, де й познайомився з донькою власника. Дівчина стала однією з перших жінок, які домоглися права вступити до університету.

У 2014 році вона повернулася на викладацьку роботу і досі залишається одним із найбільш цитованих екологів у світі. Прізвище Любченків, вочевидь, і далі буде на слуху в захисників природи – її син Дункан Любченко теж здобув науковий ступінь з екології.

ЕД СТЕЛЬМАХ

У Канадській політиці за ним закріпилося прізвисько "Чесний Едді", і це при тому, що Канада – й так країна з найнижчим рівнем корупції. З ним не пов'язано жодних скандалів, він не любить сперечатись з опонентами, з таким спокійним характером. Починав Ед свій шлях на звичайній фермі, а перші гроші заробляв, продаючи іншим фермерам комбайни і сівалки. В околицях мешкало чимало емігрантів з України.

Ед пожертвував свій будинок Центру Української культурної спадщини. Так зване "Українське село" стало музеєм історії просто неба, де можна побачити, як жили перші поселенці з України і як вони вели господарство. Така собі мандрівка в часі. Стельмах виділив ще й півмільйона доларів на реставрацію будинку та відкрив тут навчальний центр.

З інтернет-джерел

ПРОГРАМА ТБ

20 каналів!!!

17 ЛИПНЯ ПОНЕДІЛОК

БіГУДі-ТБ
06:00 Країна мультфільмів
07:00,11:00,01:50 Посміхніться, вам це личить
07:30 Красуня за 12 годин
09:30 Телемагазин
12:00 Клініка
12:30,01:00 Пробач мене, моє кохання
13:20,19:00,22:50 Ворожка
14:20,20:00 Т/с “Моя кохана Діла”
15:20,20:50 Сімейні мелодрами
00:00 Т/с “Щоденники темного” (16+)

ТВ-3
06:00 Мультфільми 0+
09:30,10:00,17:35,18:10 Т/с “Сліпа” 12+
10:30,11:00,16:00,16:30,17:00 Д/ф “Ворожка” 12+
11:30,12:30 “Не бреши мені” 12+
13:30,14:00,14:30 Д/ф “Мисливці за примарами” 16+
15:00 “Містичні історії” 16+
18:45,19:30,20:30 Т/с “Напарниці” 12+
21:15,22:15 Т/с “Менталіст” 12+
23:00 Х/ф “Дарунок” 16+
01:15 Т/с “Твін Пікс” 16+
02:30,03:30,04:15 Т/с “C.S.I.: Місце злочину” 16+
05:15 “Таємні знаки” 12+

UA:ПЕРШИЙ
06:00,07:00,08:00,13:00,15:00,21:00 Новини
06:10,07:10,08:10 Спорт
06:15,08:15 АгроЕра
06:25,00:25 Від першої особи
07:20,23:25 На слуху
08:35 Паспортний сервіс
08:45 Світ он лайн
09:00 Д/с “Новий Орлеан”
10:00 Т/с “Епоха честі”
11:50 Д/с “Орегонський путівник”
13:30 Борхес
13:55 Т/с “Лінія захисту”
15:20 Д/с “Увесь цей джаз”
16:40 Д/с “Мистецький пульс Америки”
17:20 Театральні сезони
17:50 Вікно в Америку
18:15,01:20 Новинний блок
18:50,21:40 З перших вуст
19:00,01:55 Новини. Культура
19:20 Перша шпальта
19:55 Вересень
20:20,02:10 Про головне
21:50 Війна і мир
23:00,00:00,01:00 Підсумки
02:40 Т/с “Таксі”

НОВИЙ КАНАЛ
03:00,02:50 Зона ночі
04:45 Т/с “Татусеві дочки” 16+
05:39,06:55 Kids Time
05:40 М/с “Сімейка Крудс”
06:00 М/с “Пригоди Кота в чоботях”
07:00 Х/ф “Безінечна історія 2: новий розділ”
08:45,01:00 Х/ф “Александр і жахливий, безрадісний, лажовий день”
10:10 Х/ф “Денніс-мучитель”
12:00 Х/ф “Незвичайна подорож” 16+
14:00 Х/ф “Правила знайомства: Метод Хітча” 16+
16:15 Т/с “Не родись вродлива”
19:00 Ревізор
22:15 Страсті за Ревізором
02:45 Служба розшуку дітей

К2
06:30 Телеторгівля
07:30 Психосоматика
08:30 Школа доктора Комаровського
10:10,16:30,20:00 Удачний проект
10:50,17:20 Квадратний метр
11:50 Дім на заздрість усім
13:00,23:10 Пекельні готелі
14:00 Гордон Рамзі готує вдома
14:50,22:00 Правила життя
15:40,00:10 Паралельний світ
18:10 Квартирне питання
21:20 Таємниці тіла
01:10 Позаочі
03:00 Колір ночі

К1
05:10 “Рецепти щастя”
06:00 “Спеція”
06:30 “TOP SHOP”
07:50 “Чи знаєте ви, що…”
08:25 “Мультфільми”
10:00,16:20 “Файна Юкрайна”
10:30,18:00,00:10 “Розсміши коміка”
11:25,01:50 “Навколо М”
12:25,19:00,02:35 “Орел і Решка. Шопінг”
14:25,20:00 “Орел і Решка. На краю світу”
15:25,21:00 “Орел і Решка. Ювілейний сезон”
22:00 Х/ф “Тиха гавань” (16+)
03:25 “Нічне життя”

2+2
06:00 Мультфільми
08:00,18:30 “Спецкор”
08:30,18:55 “ДжеДАІ”
09:00,22:05 “Він, Вона і телевізор”
14:50 Т/с “Загублений світ”
16:40 Х/ф “Таємний план” (16+)
19:25 “Зловмисники”
19:55 Х/ф “Втеча” (16+)
23:05 Х/ф “День мумії” (18+)
00:45 Х/ф “Чуваки й дракони” (16+)
02:35 Х/ф “Лісова пісня”

НЛО.TV
06:00 “Руйнівники міфів”
08:00,22:00 М/с “Сімпсони”-19 (16+)
09:10 Американський Check-in (16+)
10:10 Мамахохотала-шоу.-7 (16+)
11:15 Мамахохотала-шоу.-5 (16+)
12:05 Т/с “Суперкопи”-2 (16+)
13:00 Т/с “Сишиш-шоу.Бар” (16+)
14:00 Т/с “Як гартувався стайл” (16+)
14:50 Т/с “Сишиш-шоу-2” (16+)
17:10 Т/с “Універ” (16+)
19:45 Т/с “Універ. Нова общага” (16+)
23:15 Мамахохотала-шоу.-6 (16+)
00:15 Т/с “Айтішники”-4 (16+)
01:15 Т/с “У дев’ятому номері”
02:15,05:05 ОТТАК МАСТАК!

ТОНіС
06:05,17:00 “Тарапунька. Аншлаг довжиною в життя”
07:00,14:25,18:00 “Алло, лікарю!”
09:50 Життя в цифрі
10:45 Завтра-сьогодні
13:50 Євромакс
15:20 “Відлуння”
15:50,22:45 Людина-здобич 12+
18:55 В гостях у Дмитра Гордона. Інна Макарова
19:50 Довідник дикої природи
20:55 Леонід Кравчук - про час і про себе
22:00,05:00 DW-Візерунок дня
22:10 Супервідчуття
23:50 “Кумири”
00:00 “Ніч чорних краваток” 18+
01:50 “Життя на Вершині” 18+
02:50 “Після опівночі” 18+
03:50 “Світські хроніки”

ICTV
05:00 Служба розшуку дітей
05:05,04:55 Дивитись усім!
05:45,19:20 Надзвичайні новини
06:30 Факти тижня. 100 хвилин
08:45 Факти. Ранок
09:10 Спорт
09:15 Надзвичайні новини. Підсумки
10:05 Антизомбі
11:05,13:20 Х/ф “Старим тут не місце” 16+
12:45,15:45 Факти. День
14:00,16:10 Х/ф “Викуп” 16+
16:55 Х/ф “Агент Хемілтон: Викрадена” 16+
18:45,21:05 Факти. Вечір
20:20 Більше ніж правда
21:25 Т/с “Останній бій майора Пугачова” 16+
22:15 Х/ф “Втеча з Лос-Анджелесу” 16+
00:30 Х/ф “Агент Хемілтон: В інтересах нації” 18+
02:15 Краще не повторюй!
03:00 Провокатор
04:35 Факти

ТРК “УКРАЇНА”
06:50,07:15,08:15 Ранок з Україною
07:00,08:00,09:00,15:00,19:00,23:00,01:50 Сьогодні
09:15,03:40 Зірковий шлях
10:40 Т/с “Бабуся при надії” 16+
14:40,15:30 Т/с “Причал кохання і надії” 16+
19:45,02:40 Ток-шоу “Говорить Україна”
21:00 Т/с “Анка з Молдаванки” 16+
23:30 Х/ф “47 Ронінов” 16+
05:20 Агенти справедливості 16+

ІНТЕР
06:00 Мультфільм
06:20,14:00 “Слідство вели… з Леонідом Каневським”
07:00,08:00,09:00,12:00,17:40 Новини
07:10,08:10 “Ранок з ІНТЕРом”
09:20,12:25 Т/с “Своя правда”
15:15 “Жди меня”
18:00,19:00,04:40 Ток-шоу “Стосується кожного”
20:00,00:40,05:25 “Подробиці”
20:30 “Слов’янский базар у Вітебську” Перший конкурсний день
22:50 Т/с “Двадцять років без кохання” 16+
01:10 Х/ф “Гроші для дочки”
02:50 Док.проект “Клара Лучко. Три зустрічі”
03:30 “уДачний проект”
04:00 “Готуємо разом”

НТН
05:25 Т/с “Запороги”
07:00 Т/с “Угода” (16+)
10:25,19:30 Т/с “Кулагін та партнери”
12:00 “Страх у твоєму домі”
13:45,15:05,21:30 Т/с “Той, що читає думки - 5” (16+)
14:45,19:00,23:15,02:15 “Свідок”
15:25 Т/с “Мережева загроза” (16+)
23:45 Т/с “Комісар Хельдт” (16+)
01:25 Т/с “Поліція маямі” (16+)
02:45 “Випадковий свідок”
03:00 “Речовий доказ”
03:30 “Легенди бандитської Одеси”

КАНАЛ 1+1
06:45,07:10,08:10 “Сніданок з 1+1”
07:00,08:00,09:00,19:30 ТСН: “Телевізійна служба новин”
09:10,10:40 “Чотири весілля - 3”
12:00,13:15,14:45 “Міняю жінку - 7”
16:00 Т/с “Величне століття. Роксолана”
20:15,21:20,22:20 Т/с “Хазяйка”
23:25 Х/ф “Відступники” (16+)
02:20 Х/ф “Невдаха із Каунт-Каунті”

СТБ
06:20,16:00 “Все буде добре!”
08:15 “Планета земля 2”
09:15 Х/ф “Вам і не снилося”
11:05 “Україна має талант! Діти”
13:55 “Битва екстрасенсів. Чоловіки проти жінок”
18:00,22:00 “Вікна-Новини”
18:40 “Слідство ведуть екстрасенси”
20:30,22:35 “Хата на тата”

ТЕТ
06:00,05:40 Корисні підказки
06:20 Казка з татом
06:40 Це наше-це твоє
06:50 Байдиківка
07:20 Мультмікс
10:30 Х/ф “Пастушка”
11:40 Т/с “Баффі - винищувачка вампірів” 16+
12:30 ЛавЛавCar
13:30,19:55 Одного разу під Полтавою
14:35 Готель Галіція
15:00 Т/с “Домашній арешт”
15:35,04:00 Віталька
17:50,22:00,02:45 Країна У
18:50 Казки У Кіно
20:55,01:55 Одного разу в Одесі
23:00 Панянка-селянка
00:00 Т/с “Як уникнути покарання за вбивство” 18+
00:55 Рятівники

ENTER-ФіЛЬМ
05:45,07:40,08:40,09:30 Мультфільми
07:10,09:00 “Top Shop”
07:50,10:20 “Зірки гумору”
11:10 Х/ф “Казка про загублений час”
12:35 Х/ф “Майор “Вихор””
16:40 Х/ф “Стряпуха”
18:00 Х/ф “Висота”
19:40 Х/с “Комісар Рекс”
21:30 Х/с “Пуаро Агати Кристі”
23:20 “Моя правда”
00:10 “Сміхопанорама”
01:45 Х/с “Мемуари Шерлока Холмса”

ВДТ–6 “ВІНТЕРА”
07:00 Панорама тижня
07:55,16:15 Новий день. Інформація й розваги
09:05,18:20 Візерунок дня
09:15 Віче
09:40 Екосвіт
10:05 Загальнодержавне мовлення по обміну з філіями НТКУ. Київ: “Остання барикада”
11:05 Теореми буття
11:20 Краяни “Народні перлинки з бабусиної скриньки”
11:50 Безпека життя “Мить істини” (МНС інформує)
12:05 Навігатор Вінниця
12:20 Молодіжний MIX. До 16-и… й старшим
12:45 Служба розшуку дітей
12:50,16:00 ТНВ - Експрес. Сурдопереклад
13:05 Екватор дня - понеділок. Просвіта, соціально-економічний розвиток
14:00 Музичний світ. Сучасність української пісні
14:30 Від класики до джазу. Тема
14:45 Будьмо знайомі. Цікаві особистості
15:35 Дитячий екран. А чому?
17:25,19:55,22:55 ТНВ: події дня. Експрес - випуск
17:30 Святкуємо разом
17:55 Унікальна Україна
18:30,20:30 Телевізійні новини Вінниччини
18:50 Блок соціальної інформації
18:55 Об’єктивно про… “Лінія здоров’я +”
20:05 Грані. Соціальне життя громади
20:45 Прогноз погоди
20:55 Овертайм. Спортивний тижневик
21:10 Дитячий екран. М/ф “Мандрівка казкою”
21:25 Реклама
21:30 Телевізійні новини Вінниччини - підсумки
22:00 Крапка. Аналітика за тиждень
22:10 Громадське ТБ Донецька. “Тиждень Донбасу”
22:30 Європейський тижневик “Глобал 3000”

СТС
06:00 “Забавні історії” 6+
06:30 М/ф “Сезон полювання. Страшно нерозумно!” 6+
08:05 М/с “Хай живе король Джуліан!” 6+
08:30 М/с “Сімейка Крудс. Початок” 6+
09:00 “Уральські пельмені. Улюблене” 16+
09:45 М/ф “Будинок” 6+
11:30 Х/ф “Білосніжка. Помста гномів” 12+
13:30 Т/с “Кухня” 12+
15:00 Т/с “Вісімдесяті” 16+
17:00 Т/с “Вороніни” 16+
20:00 Т/с “Готель “Елеон” 16+
21:00 Х/ф “Тупий і ще тупіше-2” 16+
23:05 Шоу “Уральських пельменів” 16+
00:30 Т/с “СуперМакс” 16+
01:30 Х/ф “Занадто крута для тебе” 16+
03:30 Х/ф “Кеті Перрі. Частинка мене” 12+

ЄВРОСПОРТ
04:00,08:15,12:00,16:15 Футбол. Чемпіонат Європи. Жінки. Нідерланди. Груповий етап. Данія - Бельгія
05:30,09:30 Велоспорт. “Тур де Франс”. 15-й етап
07:00,11:00,14:45 Футбол. Чемпіонат Європи. Жінки. Нідерланди. Груповий етап. Нідерланди - Норвегія
13:00,18:15 Велоспорт. “Тур де Франс” з Грегом Лемондом
13:30 Футбол. Юнацький чемпіонат Європи (до 19 років). Грузія. Фінал
17:40 Зимові види спорту. Тележурнал “У гонитві за історією”
17:45,21:00 Велоспорт “Тур де Франс”. Підсумки другого тижня
18:45,01:00 Футбол. Чемпіонат Європи. Жінки. Нідерланди. Груповий етап. Італія - Росія
21:30 Футбол. Чемпіонат Європи. Жінки. Нідерланди. Груповий етап. Німеччина - Швеція
23:45 Автоперегони. Серія WTCC. Аргентина. Перша гонка
00:15 Автоперегони. Серія WTCC. Аргентина. Основна гонка
00:50 Тележурнал WATTS
02:30 Велоспорт “Тур де Франс”. Підсумки першого тижня

18 ЛИПНЯ ВІВТОРОК

БіГУДі-ТБ
06:00 Країна мультфільмів
07:00,11:00,01:50 Посміхніться, вам це личить
07:30 Красуня за 12 годин
09:30 Телемагазин
12:00 Клініка
12:30,01:00 Пробач мене, моє кохання
13:20,19:00,22:50 Ворожка
14:20,20:00 Т/с “Моя кохана Діла”
15:20,20:50 Сімейні мелодрами
00:00 Т/с “Щоденники темного” (16+)

ТВ-3
06:00 Мультфільми 0+
09:30,10:00,17:35,18:10 Т/с “Сліпа” 12+
10:30,11:00,16:00,16:30,17:00 Д/ф “Ворожка” 12+
11:30,12:30 “Не бреши мені” 12+
13:30,14:00,14:30 Д/ф “Мисливці за примарами” 16+
15:00 “Містичні історії” 16+
18:45,19:30,20:30 Т/с “Напарниці” 12+
21:15,22:15 Т/с “Менталіст” 12+
23:00 Х/ф “Тупий і ще тупіше” 16+
01:00,02:00,02:45,03:45,04:30 Т/с “Пляжний коп” 16+
05:15 “Таємні знаки” 12+

UA:ПЕРШИЙ
06:00,07:00,08:00,13:00,15:00,21:00 Новини
06:10,07:10,08:10 Ера бізнесу
06:15,07:15,08:15 Спорт
06:20,08:20 АгроЕра
06:30,00:25 Від першої особи
07:25,23:25 На слуху
08:35 Паспорт.Ua
08:45 Світ он лайн
09:00 Д/с “Новий Орлеан”
10:00 Т/с “Епоха честі”
11:50 Д/с “Орегонський путівник”
13:30 Уряд на зв’язку з громадянами
13:55 Т/с “Лінія захисту”
15:30 Фольк-music
16:30 Мистецькі історії
17:00 Д/с “Мистецький пульс Америки”
17:45 М/с “Книга джунглів”
18:15,01:20 Новинний блок
18:50 З перших вуст
19:00,01:55 Новини. Культура
19:20 Перший на селі
19:55 Наші гроші
20:20,02:10 Про головне
21:30 Церемонія проводів Дефлімпійців
23:00,00:00,01:00 Підсумки
02:40 Т/с “Таксі”

НОВИЙ КАНАЛ
04:25,09:10 Т/с “Татусеві дочки” 16+
05:43,06:59 Kids Time
05:45 М/с “Сімейка Крудс”
06:00 М/с “Пригоди Кота в чоботях”
07:00,19:00 Від пацанки до панянки
16:15 Т/с “Не родись вродлива”
21:00 Х/ф “Параноййя” 16+
23:00 Х/ф “Весільний майстер” 18+
01:00 Х/ф “Незвичайна подорож” 16+
02:40 Зона ночі

К2
06:30 Телеторгівля
07:30 Психосоматика
08:30 Школа доктора Комаровського
10:10,16:30,20:00 Удачний проект
10:50,17:20 Квадратний метр
11:50 Дім на заздрість усім
13:00,23:10 Пекельні готелі
14:00 Гордон Рамзі готує вдома
14:50,22:00 Правила життя
15:40,00:10 Паралельний світ
18:10 Квартирне питання
21:20 Таємниці тіла
01:10 Позаочі
03:00 Колір ночі

К1
05:10 “Рецепти щастя”
06:00 “Спеція”
06:30 “TOP SHOP”
07:50 “Чи знаєте ви, що…”
08:25 “Мультфільми”
10:00 “Файна Юкрайна”
10:30,18:00 “Розсміши коміка”
11:25 “Навколо М”
12:25,19:00 “Орел і Решка. Шопінг”
14:25,20:00 “Орел і Решка. На краю світу”
15:25,21:00 “Орел і Решка. Ювілейний сезон”
16:20,23:00 Т/с “Доктор Хаус” (16+)
22:00 “КВН на БІС”
00:45 Т/с “Ти - моє життя”
02:10 “Нічне життя”

2+2
06:00 Мультфільми
08:00,18:30 “Спецкор”
08:30 “ДжеДАІ”
09:00 Д/п “Помста природи”
11:00,23:00 “Він, Вона і телевізор”
14:55 Т/с “Загублений світ”
16:45 Х/ф “2016: Кінець ночі” (16+)
18:50 1 тур ЧУ з футболу “Динамо”-”Чорноморець”
21:00 ПРОФУТБОЛ
00:00 Т/с “Теорія брехні 3” (16+)
01:45 Х/ф “Камінна душа”

НЛО.TV
06:00 “Руйнівники міфів”
08:00,22:00 М/с “Сімпсони”-19 (16+)
09:10 Американський Check-in (16+)
10:10 Мамахохотала-шоу.-7 (16+)
11:10 Мамахохотала-шоу.-5 (16+)
12:10 Т/с “Суперкопи”-2 (16+)
13:00 Т/с “Сишиш-шоу.Бар” (16+)
14:00 Т/с “Як гартувався стайл” (16+)
15:00 Т/с “Сишиш-шоу-2” (16+)
17:05 Т/с “Універ” (16+)
19:40 Т/с “Універ. Нова общага” (16+)
23:15 Мамахохотала-шоу.-6 (16+)
00:15 Т/с “Айтішники”-4 (16+)
01:05 Т/с “У дев’ятому номері”
02:10,05:05 ОТТАК МАСТАК!

ТОНіС
06:00 “П’єр Рішар. Блазень чио король?”
06:50,22:00,04:45 DW-Візерунок дня
07:00,14:05,18:00 “Алло, лікарю!”
09:50 “Будьте здорові!”
10:45 “Модні історії з Оксаною Новицькою”
15:00 “Соціальний статус”
15:35,20:05 Довідник дикої природи
16:35,22:25 Супервідчуття
17:10,22:50 Людина-здобич 12+
18:55 В гостях у Дмитра Гордона. Інна Макарова
21:05 “Цивілізація Incognita”
21:20,04:15 “Відлуння”
23:50 “Кумири”
00:00 “Ніч чорних краваток” 18+
01:20 “Життя на Вершині” 18+
02:50 “Після опівночі” 18+

ICTV
05:30,20:20 Громадянська оборона
06:30 Ранок у великому місті
08:45 Факти. Ранок
09:15,19:20 Надзвичайні новини
09:45 Більше ніж правда
10:40,13:20 Х/ф “Викуп” 16+
12:45,15:45 Факти. День
13:35 Т/с “Демони” 16+
15:25,16:10 Т/с “Нічні ластівки” 16+
17:50,21:25 Т/с “Останній бій майора Пугачова” 16+
18:45,21:05 Факти. Вечір
22:20 Х/ф “Скажений Макс” 16+
00:25 Х/ф “Втеча з Лос-Анджелесу” 16+
02:05 Краще не повторюй!
02:50 Провокатор
04:25 Служба розшуку дітей

ТРК “УКРАЇНА”
06:10 Агенти справедливості 16+
07:00,08:00,09:00,15:00,19:00, 23:00,03:50 Сьогодні
07:15,08:15 Ранок з Україною
09:15 Зірковий шлях
10:50,04:40 Реальна містика
12:50 Т/с “Черговий лікар”
14:45,15:30 Т/с “Жіночий лікар 2” 16+
19:45 Ток-шоу “Говорить Україна”
21:00 Т/с “Анка з Молдаванки” 16+
23:30 Т/с “Закон і порядок: Злочинні наміри” 16+
02:00 Х/ф “47 Ронінов” 16+

ІНТЕР
06:00 Мультфільм
06:20,13:30 “Слідство вели… з Леонідом Каневським”
07:00,08:00,09:00,12:00,17:40 Новини
07:10,08:10 “Ранок з ІНТЕРом”
09:20 “Давай одружимося”
11:00,12:25 Т/с “Вона не могла інакше”
16:45 “Речдок”
18:00,19:00,04:40 Ток-шоу “Стосується кожного”
20:00,00:30,05:25 “Подробиці”
20:30 “Слов’янский базар у Вітебську” Другий конкурсний день
22:50 Т/с “Двадцять років без кохання” 16+
01:00 Х/ф “Кохати не можна забути” 16+
02:30 Док.проект “Вахтанг Кікабідзе: таємниці тбіліського хулігана”
03:20 “уДачний проект”

НТН
04:55 Т/с “Запороги”
06:25 Х/ф “Міцний горішок”
07:55,09:00,19:20 Т/с “Кулагін та партнери”
08:30 Ранковий “Свідок”
10:30,17:25 Т/с “Детективи” (16+)
12:00 “Страх у твоєму домі”
13:45,15:05,21:30 Т/с “Той, що читає думки - 5” (16+)
14:45,19:00,23:15,02:15 “Свідок”
15:40,23:45 Т/с “Комісар Хельдт” (16+)
01:30 Т/с “Поліція маямі” (16+)
02:45 “Випадковий свідок”
03:00 “Речовий доказ”

КАНАЛ 1+1
06:45,07:10,08:10 “Сніданок з 1+1”
07:00,08:00,09:00,19:30 ТСН: “Телевізійна служба новин”
09:10 “Чотири весілля - 3”
10:40,11:55 “Міняю жінку - 7”
13:10,14:15,15:20,20:15,21:20,22:20 Т/с “Хазяйка”
16:25 Т/с “Величне століття. Роксолана”
23:25,01:55 Х/ф “Розумник Вілл Хантінг”

СТБ
06:45,16:00 “Все буде добре!”
08:40 “Все буде смачно!”
09:35 “Україна має талант! Діти”
12:00 “Містичні історії-3 з Павлом Костіциним”
13:50 “Битва екстрасенсів. Чоловіки проти жінок”
18:00,22:00 “Вікна-Новини”
18:40,23:05 “Слідство ведуть екстрасенси”
20:30,22:45 “Вагітна у 16”

ТЕТ
06:00,05:40 Корисні підказки
06:20 Казка з татом
06:40 Це наше-це твоє
06:50 Байдиківка
07:20 Мультмікс
10:30 Х/ф “Братик і сестричка”
11:40 Т/с “Баффі - винищувачка вампірів” 16+
12:30 ЛавЛавCar
13:30,19:55 Одного разу під Полтавою
14:35 Готель Галіція
15:00 Т/с “Домашній арешт”
15:35,04:00 Віталька
17:50,22:00,02:45 Країна У
18:50 Казки У Кіно
20:55,01:55 Одного разу в Одесі
23:00 Панянка-селянка
00:00 Т/с “Як уникнути покарання за вбивство” 18+
00:55 Рятівники

ENTER-ФіЛЬМ
05:45,07:40,08:40 Мультфільми
07:10,09:00 “Top Shop”
07:50,23:20 “Моя правда”
09:30 “Зірки гумору”
10:10 Х/ф “Опікун”
11:45 Х/ф “Здається квартира з дитиною”
13:10 Х/ф “31 червня”
15:45 Х/ф “Відпустка за свій рахунок”
18:10 Х/ф “Вас чекає громадянка Никанорова”
19:40 Х/с “Комісар Рекс”

21:30,01:45 Х/с “Пуаро Агати Кристі”
00:10 “Сміхопанорама”

ВДТ–6 “ВІНТЕРА”
07:00,21:30 Телевізійні новини Вінниччини - підсумки
07:30,20:45 Прогноз погоди
07:45,16:15 Новий день. Інформація й розваги
08:55,11:50,18:20 Візерунок дня
09:05 Економічний вісник
09:30 1000 й 1 тур
10:00 Пізнавальна програма
10:30 Людина і час. “Тільки жінка”
11:00 Європейський тижневик “Глобал 3000”
11:25 Лінія здоров’я
12:05 Нова енциклопедія Поділля
12:10 Овертайм. Спортивний тижневик
12:25 Грані. Соціальне життя громади
12:50,16:00 ТНВ - Експрес. Сурдопереклад
13:05 Екватор дня-вівторок. Просвіта, суспільство, соціальна сфера
14:00 Музичний світ. Сучасність української пісні
14:30 Об’єктивно про. “Лінія здоров’я +”
15:20 Крапка. Аналітика за тиждень
15:35 Дитячий екран. Віконечко
17:25,22:55 ТНВ: події дня. Експрес - випуск
17:30 Святкуємо разом
17:55 Загальнодержавне мовлення по обміну з Філіями. Запоріжжя: “Час змін”
18:30,20:30 Телевізійні новини Вінниччини
18:50 Блок соціальної інформації
18:55 Політрада. Про політикум області
20:05 Удосвіта. Життєдіяльність на селі
20:55 Маю право. Грамотність у правознавстві
21:10 Дитячий екран. М/ф “Мандрівка казкою”
22:00 Земля Подільска
22:30 Європа-TV: “Завтра - сьогодні”

СТС
06:00 М/с “Смішарики” 0+
06:30,08:30 М/с “Сімейка Крудс. Початок” 6+
06:55 М/с “Ліга Watchcar. Битви чемпіонів” 6+
07:25 М/с “Три коти” 0+
07:40 М/с “Дракони. Захисники Олуха” 6+
09:00,22:55 Шоу “Уральських пельменів” 16+
09:55 Х/ф “Тупий і ще тупіше-2” 16+
12:00 Т/с “Матусі” 16+
13:30 Т/с “Кухня” 12+
15:00 Т/с “Вісімдесяті” 16+
17:00 Т/с “Вороніни” 16+
20:00 Т/с “Готель “Елеон” 16+
21:00 Х/ф “Смокінг” 12+
00:30 Т/с “СуперМакс” 16+
01:30 “Єралаш” 0+
01:50 “Музика на СТС” 16+

ЄВРОСПОРТ
03:00,06:30,09:30 Велоспорт “Тур де Франс”. Підсумки другого тижня
03:30 Футбол. Тележурнал “ФІФА”
04:00,07:00,11:00 Футбол. Чемпіонат Європи. Жінки. Нідерланди. Груповий етап. Італія - Росія
05:30,08:15,12:00 Футбол. Чемпіонат Європи. Жінки. Нідерланди. Груповий етап. Німеччина - Швеція
10:00,02:20 Тележурнал WATTS
13:10,02:15 Зимові види спорту. Тележурнал “У гонитві за історією”
13:15 Велоспорт. “Тур де Франс”. 15-й етап
14:15,18:15 Велоспорт. “Тур де Франс”-екстра
14:30,21:00,02:30 Велоспорт. “Тур де Франс”. 16-й етап
18:45 Футбол. Чемпіонат Європи. Жінки. Нідерланди. Груповий етап. Австрія - Швейцарія
21:30 Футбол. Чемпіонат Європи. Жінки. Нідерланди. Груповий етап. Франція - Ісландія
23:55 Автоперегони. World Endurance. Нюрбургринг. Огляд
00:25 Автоперегони. Формула Е. Нью-Йорк. Огляд
01:20 Автоспорт. Серія WTCC. All Access
01:50 Автоперегони. Суперкубок Porsche. Сільверстоун

19 ЛИПНЯ СЕРЕДА

БіГУДі-ТБ
06:00 Країна мультфільмів
07:00,11:00,01:50 Посміхніться, вам це личить
07:30 Красуня за 12 годин
09:30 Телемагазин
12:00 Клініка
12:30,01:00 Пробач мене, моє кохання
13:20,19:00,22:50 Ворожка
14:20,20:00 Т/с “Моя кохана Діла”
15:20,20:50 Сімейні мелодрами
00:00 Т/с “Щоденники темного” (16+)

ТВ-3
06:00 Мультфільми 0+
09:30,10:00,17:35,18:10 Т/с “Сліпа” 12+
10:30,11:00,16:00,16:30,17:00 Д/ф “Ворожка” 12+
11:30,12:30 “Не бреши мені” 12+
13:30,14:00,14:30 Д/ф “Мисливці за примарами” 16+
15:00 “Містичні історії” 16+
18:45,19:30,20:30 Т/с “Напарниці” 12+
21:15,22:15 Т/с “Менталіст” 12+
23:00 Х/ф “Мальчишник 2: З Вегаса в Банкок” 16+
01:00,01:45,02:30,03:15 Т/с “Вежа. Нові люди” 16+
04:00 Т/с “Твін Пікс” 16+

UA:ПЕРШИЙ
06:00,07:00,08:00,13:00,15:00,21:00 Новини
06:10,07:10,08:10 Спорт
06:15,08:15 АгроЕра
06:25,00:25 Від першої особи
07:20,23:25 На слуху
08:35 Паспорт.Ua
08:45 Світ он лайн
09:00 Церемонія проводів Дефлімпійців
10:35 Т/с “Епоха честі”
12:25 Д/с “Орегонський путівник”
13:30 Наші гроші
13:55 Т/с “Лінія захисту”
15:30 Світло
16:40 Д/с “Мистецький пульс Америки”
17:25 Хочу бути
17:45 М/с “Книга джунглів”
18:15,01:20 Новинний блок
18:50 З перших вуст
19:00,01:55 Новини. Культура
19:20 Д/с “Садові скарби”
19:55 Слідство. Інфо
20:20,02:10 Про головне
21:30 Щоденник Дефлімпіади-2017
21:50 Д/ф “Невидимі”
22:40 Мегалот
22:50,05:50 Вічне
23:00,00:00,01:00 Підсумки
02:40 Т/с “Таксі”

НОВИЙ КАНАЛ
03:00 Зона ночі
04:10,09:10 Т/с “Татусеві дочки” 16+
05:59,07:13 Kids Time
06:00 М/с “Сімейка Крудс”
06:20 М/с “Пригоди Кота в чоботях”
07:15,19:00 Від пацанки до панянки
16:15 Т/с “Не родись вродлива”
21:00 Х/ф “Ідеальний незнайомець” 16+
23:00 Х/ф “Дівчина моїх кошмарів” 18+
01:20 Х/ф “Паранойя” 16+

К2
06:30 Телеторгівля
07:30 Психосоматика
08:30 Школа доктора Комаровського
10:10,16:30,20:00 Удачний проект
10:50,17:20 Квадратний метр
11:50 Дім на заздрість усім
13:00,23:10 Пекельні готелі
14:00 Гордон Рамзі готує вдома
14:50,22:00 Правила життя
15:40,00:10 Паралельний світ
18:10 Квартирне питання
21:20 Таємниці тіла
01:10 Позаочі

К1
05:10 “Рецепти щастя”
06:00 “Спеція”
06:30 “TOP SHOP”
07:50 “Чи знаєте ви, що…”
08:25 “Мультфільми”
10:00 “Файна Юкрайна”
10:30,18:00 “Розсміши коміка”
11:25 “Навколо М”
12:25,19:00 “Орел і Решка. Шопінг”
14:25,20:00 “Орел і Решка. На краю світу”
15:25,21:00 “Орел і Решка. Ювілейний сезон”
16:20,23:00 Т/с “Доктор Хаус” (16+)
22:00 “КВН на БІС”
00:45 Т/с “Ти - моє життя”
02:10 “Нічне життя”

2+2
06:00 Мультфільми
08:00,18:30 “Спецкор”
08:20 “Нове Шалене відео по-українськи”
09:00,23:05 “Територія обману”
11:00,22:05 “Він, Вона і телевізор”
14:50 Т/с “Загублений світ”
16:40 Х/ф “Пітфайтер” (16+)
18:55 “ДжеДАІ”
19:25 “Зловмисники”
19:55 Х/ф “У пошуках бурштинової кімнати” (16+)
02:05 Х/ф “Богдан-Зиновій Хмельницький”
04:05 “Облом.UA.”

НЛО.TV
06:00 “Руйнівники міфів”
08:00,22:00 М/с “Сімпсони”-19 (16+)
09:10 Американський Check-in (16+)
10:05 Мамахохотала-шоу.-7 (16+)
11:00 Мамахохотала-шоу.-5 (16+)
11:55 Т/с “Суперкопи”-2 (16+)
12:50 Т/с “Сишиш-шоу.Бар” (16+)
14:00 Т/с “Як гартувався стайл-2” (16+)
15:00 Т/с “Сишиш-шоу-2” (16+)
17:05 Т/с “Універ” (16+)
19:35 Т/с “Універ. Нова общага” (16+)
23:10 Мамахохотала-шоу.-6 (16+)
00:10 Т/с “Айтішники”-4 (16+)
01:05 Т/с “У дев’ятому номері”
02:05,05:00 ОТТАК МАСТАК!
02:55 Роздовбаї

ТОНіС
05:50 “Даніель Прево. Зірка епізоду”
06:50,22:00,05:00 DW-Візерунок дня
07:00,14:00,18:00 “Алло, лікарю!”
09:45 “Ландшафтні ігри”
10:40 “Зимою і літом мандруємо світом”
15:00 “Відлуння”
15:35,20:00 Довідник дикої природи
16:35,22:20 Супервідчуття
17:00,22:50 Людина-здобич 12+
18:55 В гостях у Дмитра Гордона. Інна Макарова
21:05,04:20 “Цивілізація Incognita”
21:30,04:35 Глобал - 3000
23:50 “Натхнення”
00:00 “Ніч чорних краваток” 18+
01:50 “Життя на Вершині” 18+
02:45 “Після опівночі” 18+
03:45 “Світські хроніки”

ICTV
05:30,10:00 Громадянська оборона
06:30 Ранок у великому місті
08:45 Факти. Ранок
09:15,19:20 Надзвичайні новини
11:00,13:20 Х/ф “Скажений Макс” 16+
12:45,15:45 Факти. День
13:30,16:10 Т/с “Нічні ластівки” 16+
17:50,21:25 Т/с “Останній бій майора Пугачова” 16+
18:45,21:05 Факти. Вечір
20:20 Секретний фронт
22:20 Х/ф “Скажений Макс-2. Воїн дороги” 16+
00:25 Т/с “Лас-Вегас” 16+
01:55 Краще не повторюй!
02:40 Провокатор
04:25 Студія Вашингтон

ТРК “УКРАЇНА”
06:10,12:50,05:20 Т/с “Черговий лікар”
07:00,08:00,09:00,15:00,19:00,23:00,02:40 Сьогодні
07:15,08:15 Ранок з Україною
09:15,03:30 Зірковий шлях
10:50,04:30 Реальна містика
14:45,15:30 Т/с “Жіночий лікар 2” 16+
19:45 Ток-шоу “Говорить Україна”
21:00 Т/с “Анка з Молдаванки” 16+
23:30 Т/с “Закон і порядок: Злочинні наміри” 16+

ІНТЕР
06:00 Мультфільм
06:20,13:30 “Слідство вели… з Леонідом Каневським”
07:00,08:00,09:00,12:00,17:40 Новини
07:10,08:10 “Ранок з ІНТЕРом”
09:20 “Давай одружимося”
11:00,12:25 Т/с “Вона не могла інакше”
16:45 “Речдок”
18:00,19:00,04:40 Ток-шоу “Стосується кожного”
20:00,00:40,05:25 “Подробиці”
20:30 “Слов’янский базар у Вітебську” Урочисте закриття
22:50 Т/с “Двадцять років без кохання” 16+
01:10 Х/ф “Сім днів до весілля”
02:45 Док.проект “Шосте відчуття. Дар чи прокляття?”
03:30 “уДачний проект”

НТН
04:50 Т/с “Запороги”
06:15 Х/ф “Мільйони Ферфакса”
07:55,09:00,19:30 Т/с “Кулагін та партнери”
08:30 Ранковий “Свідок”
10:35,17:25 Т/с “Детективи” (16+)
12:00 “Страх у твоєму домі”
13:45,15:05,21:30 Т/с “Той, що читає думки - 5” (16+)
14:45,19:00,23:15,02:15 “Свідок”
15:40,23:45 Т/с “Комісар Хельдт” (16+)
01:30 Т/с “Поліція маямі” (16+)
02:45 “Випадковий свідок”
02:55 “Речовий доказ”

КАНАЛ 1+1
06:45,07:10,08:10 “Сніданок з 1+1”
07:00,08:00,09:00,19:30 ТСН: “Телевізійна служба новин”
09:10 “Чотири весілля - 3”
10:40,11:55 “Міняю жінку - 7”
13:10,14:15,15:20,20:15,21:20,22:20 Т/с “Хазяйка”
16:25 Т/с “Величне століття. Роксолана”
23:25,01:50 Х/ф “Збройовий барон” (16+)

СТБ
06:40,16:00 “Все буде добре!”
08:40 “Все буде смачно!”
09:35 “Україна має талант! Діти”
12:00 “Містичні історії-3 з Павлом Костіциним”
13:50 “Битва екстрасенсів. Чоловіки проти жінок”
18:00,22:00 “Вікна-Новини”
18:40 “Слідство ведуть екстрасенси”
20:30,22:35 “Кохана, ми вбиваємо дітей”

ТЕТ
06:00,05:40 Корисні підказки
06:20 Казка з татом
06:40 Це наше-це твоє
06:50 Байдиківка
07:20 Мультмікс
10:30 Х/ф “Розумна селянська донька”
11:40 Т/с “Баффі - винищувачка вампірів” 16+
12:30 ЛавЛавCar
13:30,19:55 Одного разу під Полтавою
14:35 Готель Галіція
15:00 Т/с “Домашній арешт”
15:35,04:00 Віталька
17:50,22:00,02:45 Країна У
18:50 Казки У Кіно
20:55,01:55 Одного разу в Одесі
23:00 Панянка-селянка
00:00 Т/с “Як уникнути покарання за вбивство” 18+
00:55,01:25 Рятівники

ENTER-ФіЛЬМ
05:45,07:40,08:40,09:30 Мультфільми
07:10,09:00 “Top Shop”
07:50,23:20 “Моя правда”
10:50 “Зірки гумору”
11:40 Х/ф “Зникло літо”
13:05 Х/ф “Опікун”
14:35,19:40 Х/с “Комісар Рекс”
16:25 Х/ф “Хід конем”
18:05 Х/ф “Вантаж без маркування”
21:30,01:45 Х/с “Пуаро Агати Кристі”
00:10 “Сміхопанорама”

ВДТ–6 “ВІНТЕРА”
07:00,21:30 Телевізійні новини Вінниччини - підсумки
07:30 Прогноз погоди
07:45,16:15 Новий день. Інформація й розваги
08:55,11:50,18:20 Візерунок дня
09:05 Від класики до джазу
09:30 Краяни “Народні перлинки з бабусиної?”
10:00 Пізнавальна програма
10:30 Молодіжний MIX
11:00 Європа-TV: “Завтра - сьогодні”
11:25 Загальнодержавне мовлення по обміну з Філіями НТКУ. Черкаська: “Діловий ритм”
12:05 Маю право. Грамотність у правознавстві
12:20 Удосвіта. Життєдіяльність на селі
12:45 Служба розшуку дітей
12:50,16:00 ТНВ - Експрес. Сурдопереклад
13:05 Екватор дня - середа. Інфраструктура, транспорт, адмінустанови
14:00 Музичний світ. Сучасність української пісні
14:30 Політрада. Про політикум області
15:35 А чому?
17:25,19:55,22:55 ТНВ: події дня. Експрес - випуск
17:30 Святкуємо разом
17:55 Земля Подільська
18:30,20:30 Телевізійні новини Вінниччини
18:50 Блок соціальної інформації
18:55 Позиція: громадський вимір
20:05 Класна робота. Освітянська галузь області
20:45 Бастіони. Військово-патріотичний проект
21:20 Мовознай
22:00 Територія спорту
22:15 Загальнодержавне мовлення по обміну з НТКУ. Перший.UA: “Нотатки на глобусі”
22:30 Європейський тижневик “ЄвроМАКС”

СТС
06:00 М/с “Смішарики” 0+
06:30,08:30 М/с “Сімейка Крудс. Початок” 6+
06:55 М/с “Ліга Watchcar. Битви чемпіонів” 6+
07:25 М/с “Три коти” 0+
07:40 М/с “Дракони. Захисники Олуха” 6+
09:00 Шоу “Уральських пельменів” 16+
10:00 Х/ф “Смокінг” 12+
12:00 Т/с “Матусі” 16+
13:30 Т/с “Кухня” 12+
15:00 Т/с “Вісімдесяті” 16+
17:00 Т/с “Вороніни” 16+
20:00 Т/с “Готель “Елеон” 16+
21:00 Х/ф “Без почуттів” 16+
22:50 Шоу “Уральських пельменів” 12+
00:30 Т/с “СуперМакс” 16+
01:30 Х/ф “Чоловіки, жінки і діти” 18+
03:50 Х/ф “Вторгнення. Битва за рай” 12+

ЄВРОСПОРТ
04:00,08:15 Футбол. Чемпіонат Європи. Жінки. Нідерланди. Груповий етап. Франція - Ісландія
05:30,09:30 Велоспорт. “Тур де Франс”. 16-й етап
07:00,11:00 Футбол. Чемпіонат Європи. Жінки. Нідерланди. Груповий етап. Австрія - Швейцарія
09:25 Зимові види спорту. Тележурнал “У гонитві за історією”
10:55 Тележурнал “Історії спортсменів”
12:00 Велоспорт. “Тур де Франс” з Грегом Лемондом
13:00,18:30 Велоспорт. “Тур де Франс”-екстра
13:15,21:00,23:50,02:30 Велоспорт. “Тур де Франс”. 17-й етап
18:45 Футбол. Чемпіонат Європи. Жінки. Нідерланди. Груповий етап. Іспанія - Португалія
21:30 Футбол. Чемпіонат Європи. Жінки. Нідерланди. Груповий етап. Англія - Шотландія
01:00 Автоперегони. World Endurance. Нюрбургринг. Огляд
01:30 Автоперегони. Формула Е. Нью-Йорк. Огляд

20 ЛИПНЯ ЧЕТВЕР

БіГУДі-ТБ
06:00 Країна мультфільмів
07:00,11:00,01:50 Посміхніться, вам це личить
07:30 Красуня за 12 годин
09:30 Телемагазин
12:00 Клініка
12:30,01:00 Пробач мене, моє кохання
13:20,19:00,22:50 Ворожка
14:20,20:00 Т/с “Моя кохана Діла”
15:20,20:50 Сімейні мелодрами
00:00 Т/с “Щоденники темного” (16+)

ТВ-3
06:00 Мультфільми 0+
09:30,10:00,17:35,18:10 Т/с “Сліпа” 12+
10:30,11:00,16:00,16:30,17:00 Д/ф “Ворожка” 12+
11:30,12:30 “Не бреши мені” 12+
13:30,14:00,14:30 Д/ф “Мисливці за примарами” 16+
15:00 “Містичні історії” 16+
18:45,19:30,20:30 Т/с “Напарниці” 12+
21:15,22:15 Т/с “Менталіст” 12+
23:00 Х/ф “Комодо проти кобри” 16+
00:45,01:45,02:30,03:30 Т/с “Виклик” 16+
04:30,05:30 “Таємні знаки” 12+

UA:ПЕРШИЙ
06:00,07:00,08:00,13:00,15:00,22:00 Новини
06:10,07:10,08:10 Ера бізнесу
06:15,07:15,08:15 Спорт
06:20,08:20 АгроЕра
06:30,00:25 Від першої особи
07:25,23:25 На слуху
08:35 Паспорт.Ua
08:45 Світ он лайн
09:00,22:30 Щоденник Дефлімпіади-2017
09:20 Д/ф “Невидимі”
10:05 Т/с “Епоха честі”
11:50 Д/с “Садові скарби”
12:25 Д/с “Орегонський путівник”
13:30 Слідство. Інфо
13:55 Т/с “Лінія захисту”
15:30 Надвечір’я. Долі
16:40 Д/с “Мистецький пульс Америки”
17:25 Школа Мері Поппінс
17:45 М/с “Книга джунглів”
18:15,01:20 Новинний блок
18:50 З перших вуст
19:00,01:55 Новини. Культура
19:20 Всесвітні ігри-2017. Студія
20:15 Всесвітні ігри. Церемонія відкриття (продовження)
23:00,00:00,01:00 Підсумки
02:10 Уряд на зв’язку з громадянами
02:40 Т/с “Таксі”
04:00 Т/с “Роксолана”

НОВИЙ КАНАЛ
03:20,02:20 Служба розшуку дітей
03:25,02:25,02:55 Зона ночі
05:00,09:10 Т/с “Татусеві дочки” 16+
05:53,07:10 Kids Time
05:55 М/с “Сімейка Крудс”
06:15 М/с “Пригоди Кота в чоботях”
07:15,19:00 Від пацанки до панянки
16:15 Т/с “Не родись вродлива”
21:00 Х/ф “На межі” 16+
23:00 Х/ф “Ласкаво просимо до Зомбіленду” 18+
00:50 Х/ф “Жало” 18+

К2
06:30 Телеторгівля
07:30 Психосоматика
08:30 Школа доктора Комаровського
10:10,16:30,20:00 Удачний проект
10:50,17:20 Квадратний метр
11:50 Дім на заздрість усім
13:00,23:10 Пекельні готелі
14:00 Гордон Рамзі готує вдома
14:50,22:00 Правила життя
15:40,00:10 Паралельний світ
18:10 Квартирне питання
21:20 Таємниці тіла
01:10 Позаочі

К1
05:10 “Рецепти щастя”
06:00 “Спеція”
06:30 “TOP SHOP”
07:50 “Чи знаєте ви, що…”
08:25 “Мультфільми”
10:00 “Файна Юкрайна”
10:30,18:00 “Розсміши коміка”
11:25 “Навколо М”
12:25,19:00 “Орел і Решка. Шопінг”
14:25,20:00 “Орел і Решка. На краю світу”
15:25,21:00 “Орел і Решка. Ювілейний сезон”
16:20,23:00 Т/с “Доктор Хаус” (16+)
22:00 “КВН на БІС”
00:45 Т/с “Ти - моє життя”
02:10 “Нічне життя”

2+2
06:00 Мультфільми
08:00,18:30 “Спецкор”
08:30,19:00 “ДжеДАІ”
09:00,23:45 “Територія обману”
11:00 “Він, Вона і телевізор”
14:45 Х/ф “Помпеї”
19:20 Х/ф “Граф Монте-Крісто”
22:00 Х/ф “Удар блискавки” (16+)
01:45 Х/ф “Страчені світанки”

НЛО.TV
06:00 “Руйнівники міфів”
08:00,22:00 М/с “Сімпсони”-19 (16+)
09:10 Американський Check-in (16+)
10:10 Мамахохотала-шоу.-7 (16+)
11:05 Мамахохотала-шоу.-5 (16+)
12:05 Т/с “Суперкопи”-2 (16+)
13:00 Т/с “Сишиш-шоу.Бар” (16+)
14:00 Т/с “Як гартувався стайл-2” (16+)
15:00 Т/с “Сишиш-шоу-2” (16+)
17:00 Т/с “Універ” (16+)
19:35 Т/с “Універ. Нова общага” (16+)
23:10 Мамахохотала-шоу.-6 (16+)
00:10 Т/с “Айтішники”-5 (16+)
01:05 Т/с “У дев’ятому номері”
02:10,05:05 ОТТАК МАСТАК!

ТОНіС
06:05 “Всесвіт Анатолія Пілецького”
06:55,22:00,05:05 DW-Візерунок дня
07:05,14:25,18:00 “Алло, лікарю!”
09:50 “Ландшафтні ігри”
10:45 “Зимою і літом мандруємо світом”
13:45,22:20 Супервідчуття
15:10 “Соціальний статус”
15:55,20:00 Довідник дикої природи
17:05,22:50 Людина-здобич 12+
18:55 В гостях у Дмитра Гордона. Ірина Мірошниченко
21:05 “Цивілізація Incognita”
21:20,04:35 Відлуння
23:50 “Кумири”
00:00 “Ніч чорних краваток” 18+
01:20 “Життя на Вершині” 18+
02:45 “Після опівночі” 18+

ICTV
05:30 Громадянська оборона
06:30 Ранок у великому місті
08:45 Факти. Ранок
09:15,19:20 Надзвичайні новини
09:55 Секретний фронт
10:55,13:20 Х/ф “Скажений Макс-2. Воїн дороги” 16+
12:45,15:45 Факти. День
13:30,16:10 Т/с “Нічні ластівки” 16+
17:50,21:25 Т/с “Останній бій майора Пугачова” 16+
18:45,21:05 Факти. Вечір
20:20 Інсайдер
22:10 Х/ф “Скажений Макс-3. Під куполом грому” 16+
00:30 Т/с “Лас-Вегас” 16+
01:55 Краще не повторюй!
02:40 Провокатор
04:15 Служба розшуку дітей

ТРК “УКРАЇНА”
06:10,12:50,05:20 Т/с “Черговий лікар”
07:00,08:00,09:00,15:00,19:00,23:00,02:40 Сьогодні
07:15,08:15 Ранок з Україною

09:15,03:30 Зірковий шлях
10:50,04:30 Реальна містика
14:45,15:30 Т/с “Жіночий лікар 2” 16+
19:45 Ток-шоу “Говорить Україна”
21:00 Т/с “Анка з Молдаванки” 16+
23:30 Т/с “Закон і порядок: Злочинні наміри” 16+

ІНТЕР
06:00 Мультфільм
06:20,13:30 “Слідство вели… з Леонідом Каневським”
07:00,08:00,09:00,12:00,17:40 Новини
07:10,08:10 “Ранок з ІНТЕРом”
09:20 “Давай одружимося”
11:00,12:25 Т/с “Вона не могла інакше”
16:45 “Речдок”
18:00,19:00,04:30 Ток-шоу “Стосується кожного”
20:00,00:40,05:15 “Подробиці”
20:30 Фестиваль “Лайма Вайкуле. Юрмала. Рандеву”
22:50 Т/с “Двадцять років без кохання” 16+
01:10 Х/ф “Казка про жінку та чоловіка”
02:40 Док.проект “Легендарні замки України”
03:20 “уДачний проект”

НТН
04:45 Т/с “Запороги”
06:15 Х/ф “Золото партії”
07:55,09:00,19:30 Т/с “Кулагін та партнери”
08:30 Ранковий “Свідок”
10:35,17:25 Т/с “Детективи” (16+)
12:00 “Страх у твоєму домі”
13:45,15:05,21:30 Т/с “Той, що читає думки - 5” (16+)
14:45,19:00,23:15,02:15 “Свідок”
15:40,23:45 Т/с “Комісар Хельдт” (16+)
01:25 Т/с “Поліція маямі” (16+)
02:45 “Випадковий свідок”
02:55 “Речовий доказ”

КАНАЛ 1+1
06:00,07:00,08:00,09:00,19:30 ТСН: “Телевізійна служба новин”
06:45,07:10,08:10 “Сніданок з 1+1”
09:10 “Чотири весілля - 3”
10:30,11:45 “Міняю жінку - 7”
13:00,14:05,15:10,20:15,21:20,22:20 Т/с “Хазяйка”
16:15 Т/с “Величне століття. Роксолана”
23:25,01:55 Х/ф “Волл-стріт”

СТБ
07:00,16:00 “Все буде добре!”
09:00 “Україна має талант! Діти”
12:00 “Містичні історії-3 з Павлом Костіциним”
13:50 “Битва екстрасенсів. Чоловіки проти жінок”
18:00,22:00 “Вікна-Новини”
18:40 “Слідство ведуть екстрасенси”
20:30,22:35 “Я соромлюсь свого тіла 3”

ТЕТ
06:00,05:40 Корисні підказки
06:20 Казка з татом
06:40 Це наше-це твоє
06:50 Байдиківка
07:20 Мультмікс
10:30 Х/ф “Стоптані туфельки”
11:40 Т/с “Баффі - винищувачка вампірів” 16+
12:30 ЛавЛавCar
13:30,19:55 Одного разу під Полтавою
14:35 Готель Галіція
15:00 Т/с “Домашній арешт”
15:35,04:00 Віталька
17:50,22:00,02:45 Країна У
18:50 Казки У Кіно
20:55,01:55 Одного разу в Одесі
23:00 Панянка-селянка
00:00 Т/с Червоні браслети 16+
00:55 Рятівники

ENTER-ФіЛЬМ
05:45,07:40,08:40,09:30 Мультфільми
07:10,09:00 “Top Shop”
07:50,23:20 “Моя правда”
09:55 “Зірки гумору”
10:45 Х/ф “Здається квартира з дитиною”
12:10 Х/ф “Хід конем”
13:40,19:40 Х/с “Комісар Рекс”
15:30 Х/ф “В останню чергу”
17:10 Х/ф “Особливо важливе завдання”
21:30,01:45 Х/с “Пуаро Агати Крісті”
00:10 “Сміхопанорама”

ВДТ–6 “ВІНТЕРА”
07:00,21:30 Телевізійні новини Вінниччини - підсумки
07:30,20:45 Прогноз погоди
07:45,16:15 Новий день. Інформація й розваги
08:55,11:50,18:20 Візерунок дня
09:05 Дивоцвіти
10:00 Загальнодержавне мовлення по обміну. Чернівецька філія. “Зелений бум”
10:30 Від класики до джазу. Тема
10:45 Перевізник
11:00 Територія спорту
11:15 Загальнодержавне мовлення по обміну з НТКУ. Перший.UA: “Нотатки на глобусі”
11:25 Бастіони. Військово-патріотичний проект
12:05 Європейська молодіжка “Життя у цифрі”
12:20 Служба розшуку дітей
12:25 Класна робота. Освітянська галузь області
12:50,16:00 ТНВ - Експрес. Сурдопереклад
13:05 Екватор дня - четвер. Освіта, наука, історія й культорологія краю, особистості
14:00 Музичний світ. Сучасність української пісні
14:30 Позиція: громадський вимір
15:20 Споживач. На захисті ваших прав
15:35 Загальнодержавне мовлення по обміну з Філіями НТКУ. Запоріжя: “Чудесний канал”
17:25,19:55,22:55 ТНВ: події дня. Експрес - випуск
17:30 Святкуємо разом
17:55 Загальнодержавне мовлення по обміну з філіями НТКУ. Київська: “Стоп корупція”
18:30,20:30 Телевізійні новини Вінниччини
18:50 Блок соціальної інформації
18:55 Особлива думка
20:05 Дорогами реформ. Розвиток області
20:55 Український ресурс. Економіка громад
21:10 Дитячий екран. М/ф “Мандрівка казкою”
22:00 Вінниця в часі. Життєдіяльність обл.центру
22:30 Європейський тиждень:“У фокусі Європа”

СТС
06:00 М/с “Смішарики” 0+
06:30,08:30 М/с “Сімейка Крудс. Початок” 6+
06:55 М/с “Ліга Watchcar. Битви чемпіонів” 6+
07:25 М/с “Три коти” 0+
07:40 М/с “Дракони. Захисники Олуха” 6+
09:00 Шоу “Уральських пельменів” 12+
10:15 Х/ф “Без почуттів” 16+
12:00 Т/с “Матусі” 16+
13:30 Т/с “Кухня” 12+
15:00 Т/с “Вісімдесяті” 16+
17:00 Т/с “Вороніни” 16+
19:00 Т/с “Готель “Елеон” 16+
21:00 Х/ф “Ципонька” 16+
23:00 Шоу “Уральських пельменів” 16+
00:30 Т/с “СуперМакс” 16+
01:30 Х/ф “Штучний розум” 12+

ЄВРОСПОРТ
04:00,08:15 Футбол. Чемпіонат Європи. Жінки. Нідерланди. Груповий етап. Англія - Шотландія
05:30,09:30 Велоспорт. “Тур де Франс”. 17-й етап
07:00 Футбол. Чемпіонат Європи. Жінки. Нідерланди. Груповий етап. Іспанія - Португалія
10:55 Зимові види спорту. Тележурнал “У гонитві за історією”
11:00,00:45 Велоспорт. “Тур де Франс”. La course. 1-й етап
13:30,18:30 Велоспорт. “Тур де Франс”-екстра
13:45,21:00,23:45,02:30 Велоспорт. “Тур де Франс”. 18-й етап
18:45,01:35 Футбол. Чемпіонат Європи. Жінки. Нідерланди. Груповий етап. Норвегія - Бельгія
21:30 Футбол. Чемпіонат Європи. Жінки. Нідерланди. Груповий етап. Нідерланди - Данія

21 ЛИПНЯ П’ЯТНИЦЯ

БіГУДі-ТБ
06:00 Країна мультфільмів
07:00,11:00,01:50 Посміхніться, вам це личить
07:30 Красуня за 12 годин
09:30 Телемагазин
12:00 Клініка
12:30,01:00 Пробач мене, моє кохання
13:20,19:00,22:50 Ворожка
14:20,20:00 Т/с “Моя кохана Діла”
15:20,20:50 Сімейні мелодрами
00:00 Т/с “Щоденники темного” (16+)

ТВ-3
06:00,05:45 Мультфільми 0+
09:30,10:00,17:35 Т/с “Сліпа” 12+
10:30,11:00,16:00,16:30,17:00 Д/ф “Ворожка” 12+
11:30,12:30 “Не бреши мені” 12+
13:30,14:00,14:30 Д/ф “Мисливці за примарами” 16+
15:00 “Містичні історії” 16+
18:00 “Щоденник екстрасенса” 12+
19:00 “Людина-невидимка” 12+
20:00,20:45,21:45,22:30 Т/с “Леді й бурлака: шукачі пригод” 12+
23:30 Х/ф “Австралія, Австралія” 12+
02:45 Х/ф “Червона шапочка” 16+

UA:ПЕРШИЙ
06:00,07:00,08:00,21:15 Новини
06:10,07:10,08:10 Спорт
06:15,08:15 АгроЕра
06:20,07:15,08:20,23:20,00:20 Погода
06:25 Життєлюб
07:20,23:25 На слуху
08:30 Територія закону
08:40 Паспорт.Ua
08:45 Світ он лайн
09:00 Всесвітні ігри. Церемонія відкриття (продовження)
09:40,22:15 Щоденник Дефлімпіади-2017
10:00 Всесвітні ігри. Роликовий спорт (попередні), шв.біг, ж., чол. Скелелазіння (попередні), жінки
14:20 Всесвітні ігри
17:00 Всесвітні ігри. Скелелазіння (фінали), жінки. Підводний спорт (фінали) ж., 50 м, 200 м, ест
20:15 Всесвітні ігри. Спортивна аеробіка та художня гімнастика (фінали)
21:40 Всесвітні ігри-2017. Студія
22:35 Всесвітні ігри. Найцікавіше
23:00,00:00,01:00 Підсумки
00:25 Від першої особи
01:20 Фольк-music
02:20 Д/ф “Іван Терещенко. Колекціонер справ благодійних”
02:40 Т/с “Таксі”

НОВИЙ КАНАЛ
04:15 Т/с “Татусеві дочки”
06:03,07:23 Kids Time
06:05 М/с “Сімейка Крудс”
07:05 М/с “Пригоди Кота в чоботях”
07:25 Х/ф “Донька мого боса” 16+
09:10 Серця трьох
17:00,19:00 Від пацанки до панянки
21:00 Х/ф “І прийшов павук” 16+
23:00 Х/ф “Цілуй дівчат” 18+
00:25 Х/ф “Ідеальний незнайомець” 16+
02:10 Служба розшуку дітей

К2
06:30 Телеторгівля
07:30 Психосоматика
08:30 Школа доктора Комаровського
10:10,16:30,20:00 Удачний проект
10:50,17:20 Квадратний метр
11:50 Дім на заздрість усім
13:00,23:10 Пекельні готелі
14:00 Гордон Рамзі готує вдома
14:50,22:00 Правила життя
15:40,00:10 Паралельний світ
18:10 Квартирне питання
21:20 Таємниці тіла
01:10 Позаочі

К1
05:10 “Рецепти щастя. Нова історія”
06:00 “Спеція”
06:30 “TOP SHOP”
07:50 “Чи знаєте ви, що…”
08:25 “Мультфільми”
10:00,16:20 “Файна Юкрайна”
10:30,18:00 “Розсміши коміка”
11:25 “Навколо М”
12:25,19:00 “Орел і Решка. Шопінг”
14:25,20:00 “Орел і Решка. На краю світу”
15:25,21:00 “Орел і Решка. Ювілейний сезон”
22:00 “КВН на БІС”
23:00 “Вечірній квартал”
00:50 “Бійцівський клуб”
02:30 “Нічне життя”

2+2
06:00 Мультфільми
08:00,18:30 “Спецкор”
08:30,19:00 “ДжеДАІ”
09:00 “Територія обману”
10:00 “Роби бізнес”
10:40 “Він, Вона і телевізор”
15:05 Т/с “Загублений світ”
16:00 Х/ф “Граф Монте-Крісто”
19:20 Х/ф “Битва проклятих” (16+)
21:05 Х/ф “Бейтаун поза законом” (16+)
23:00 “Змішані єдиноборства. UFC.”
01:20 “Нишпорки”
01:55 Х/ф “Все перемагає любов”

НЛО.TV
06:00 “Руйнівники міфів”
08:00,22:00 М/с “Сімпсони”-19 (16+)
09:10 Американський Check-in (16+)
10:05 Мамахохотала-шоу.-7 (16+)
11:05 Мамахохотала-шоу.-5 (16+)
12:05 Т/с “Суперкопи”-2 (16+)
13:05 Т/с “Сишиш-шоу.Бар” (16+)
14:00 Т/с “Як гартувався стайл-2” (16+)
15:00 Т/с “Сишиш-шоу-2” (16+)
17:10 Т/с “Універ” (16+)
19:40 Т/с “Універ. Нова общага” (16+)
22:20 М/с “Сімпсони”-20 (16+)
23:15 Т/с “Не ті хлопці” (16+)
00:20 Х/ф “Пісочна людина” (16+)
02:00,04:50 ОТТАК МАСТАК!

ТОНіС
06:00 “Родіон Нахапетов: від П’ятихаток до Голівуда”
06:50,22:00,05:10 DW-Візерунок дня
07:00,14:00,18:00 “Алло, лікарю!”
10:30,04:20 “Модні історії з Оксаною Новицькою”
10:50 “Будьте здорові!”
14:50,21:30,04:40 “Відлуння”
15:30,20:00 Довідник дикої природи
16:35 Супервідчуття
17:00 Людина-здобич 12+
18:55 В гостях у Дмитра Гордона. Ірина Мірошниченко
21:00 Українець Михайло Поплавський у Варшаві
22:10 Сольний концерт заслуженого артиста України Анатолія Говорадло
00:10 “Ніч чорних краваток” 18+
01:55 “Життя на Вершині” 18+
02:55 “Вихідний, після опівночі” 18+
03:55 “Світські хроніки”

ICTV
05:30 Громадянська оборона
06:30 Ранок у великому місті
08:45 Факти. Ранок
09:15,19:20 Надзвичайні новини
09:55 Інсайдер
10:50,13:20 Х/ф “Скажений Макс-3. Під куполом грому” 16+
12:45,15:45 Факти. День
13:35,16:10 Т/с “Нічні ластівки” 16+
17:55 Т/с “Останній бій майора Пугачова” 16+
18:45,21:05 Факти. Вечір
20:20 Антизомбі
21:25 Скетч-шоу “На трьох”
00:50 Х/ф “Розплата” 16+
02:25 Т/с “Лас-Вегас” 16+
03:10 Краще не повторюй!

ТРК “УКРАїНА”
06:10,12:50 Т/с “Черговий лікар”
07:00,08:00,09:00,15:00,19:00,23:00,03:10 Сьогодні
07:15,08:15 Ранок з Україною
09:15,05:30 Зірковий шлях
10:50,04:00 Реальна містика
14:45,15:30 Т/с “Жіночий лікар 2” 16+
19:45 Ток-шоу “Говорить Україна”
21:00 Т/с “Анка з Молдаванки” 16+
23:20 С/р “Слідами телеманіпуляцій”
00:00 Т/с “Закон і порядок: Злочинні наміри” 16+

ІНТЕР
06:00 Мультфільм
06:20,13:30 “Слідство вели… з Леонідом Каневським”
07:00,08:00,09:00,12:00,17:40 Новини
07:10,08:10 “Ранок з ІНТЕРом”
09:20 “Давай одружимося”
11:00,12:25 Т/с “Вона не могла інакше”
16:45 “Речдок”
18:00 Ток-шоу “Стосується кожного”
20:00,02:00 “Подробиці”
20:30 Фестиваль “Лайма Вайкуле. Юрмала. Рандеву”
22:50 Х/ф “Осінній марафон”
00:45 Х/ф “День перший, день останній”
02:30 Х/ф “Забудьте слово “смерть”

НТН
04:40 Т/с “Запороги”
06:05 Х/ф “Небезпечні друзі”
07:55,09:00,19:30 Т/с “Кулагін та партнери”
08:30 Ранковий “Свідок”
10:30,17:25 Т/с “Детективи” (16+)
12:00 “Страх у твоєму домі”
13:45,15:05,21:30 Т/с “Той, що читає думки - 5” (16+)
14:45,19:00,23:15,02:25 “Свідок”
15:40,23:45 Т/с “Комісар Хельдт” (16+)
01:25 Т/с “Поліція маямі” (16+)
02:55 “Речовий доказ”

КАНАЛ 1+1
06:00,07:00,08:00,09:00,19:30 ТСН: “Телевізійна служба новин”
06:45,07:10,08:10 “Сніданок з 1+1”
09:10 “Чотири весілля - 3”
10:30,11:45 “Міняю жінку - 7”
13:00,14:05,15:10 Т/с “Хазяйка”
16:15 Т/с “Величне століття. Роксолана”
20:15,22:20 “Ліга сміху 2”
00:20 “Вечірній Київ”
02:20 “Маленькі гіганти”

СТБ
05:50 “Україна має талант! Діти 2”
08:55 Х/ф “Моя старша сестра”
10:45 Х/ф “Розум і почуття”
13:50 Х/ф “Джейн Ейр”
18:00,22:00 “Вікна-Новини”
18:30 Х/ф “Ніколи не забуду тебе”
20:35,22:45 Х/ф “Кохання на два полюси”
23:05 “Слідство ведуть екстрасенси”

ТЕТ
06:00,05:40 Корисні підказки
06:20 Казка з татом
06:40 Це наше-це твоє
06:50 Байдиківка
07:20 Мультмікс
09:30 Х/ф “Повний дім 2”
12:30 ЛавЛавCar
13:30 Одного разу під Полтавою
14:35 Готель Галіція
15:00 Т/с “Домашній арешт”
15:35,04:05 Віталька
17:50,03:40 Країна У
18:50 Казки У Кіно
20:00 М/ф “Зачарований будинок”
21:40 Х/ф “Ми купили зоопарк”
00:00 Х/ф “Пробач мені любов” 16+
02:10 Х/ф Вишневі ночі

ENTER-ФіЛЬМ
05:45,07:40,08:40,09:30 Мультфільми
07:10,09:00 “Top Shop”
07:50 “Моя правда”
09:45 “Зірки гумору”
10:35 Х/ф “Зникло літо”
12:05 Х/ф “Особливо важливе завдання”
14:35,19:40 Х/с “Комісар Рекс”
16:25 Х/ф “Вантаж без маркування”
18:05 Х/ф “В останню чергу”
21:30,02:50 Х/с “Пуаро Агати Крісті”
23:20 Х/ф “Операція “Святий Януарій”
01:15 Х/ф “Прекрасна мірошничка” (12+)

ВДТ–6 “ВІНТЕРА”
07:00,21:30 Телевізійні новини Вінниччини - підсумки
07:30 Прогноз погоди
07:45,16:15 Новий день. Інформація й розваги
08:55,11:55,18:20 Візерунок дня
09:05 Будьмо знайомі
10:00 Добрі справи
10:30 Європейська молодіжка “Життя у цифрі”
10:45 Український ресурс. Економіка громад
11:00 Європейський тижневик “ЄвроМАКС”
11:30 Вінниця в часі. Життєдіяльність обл.центру
12:05 Безпека життя “Мить істини”
12:20 Дорогами реформ. Розвиток області
12:50,16:00 ТНВ - Експрес. Сурдопереклад
13:05 Екватор дня-п’ятниця. Культура, музика, мистецтво, життя творчих громад
14:00 Музичний світ. Сучасність української пісні
14:30 Особлива думка
15:20 Вухаті й хвостаті
15:35 Дитячий екран. Віконечко
17:25,19:55,22:55 ТНВ: події дня. Експрес - випуск
17:30 Святкуємо разом
17:55 Загальнодержавне мовлення по обміну з Філіями. Дніпровська: “Абетка здоров’я”
18:30,20:30 Телевізійні новини Вінниччини
18:55 Діалоги
20:05 Віче. Самоврядування, розвиток ОТГ
20:50 Теореми буття. Сьогодення й історія
21:05 Дитячий екран. М/ф “Мандрівка казкою”
21:20 Мовознай
22:00 Документалістика Вінниччини
22:25 Пдісумковий огляд міжнародних подій

СТС
06:00 М/с “Смішарики” 0+
06:30,08:30 М/с “Сімейка Крудс. Початок” 6+
06:55 М/с “Ліга Watchcar. Битви чемпіонів” 6+
07:25 М/с “Три коти” 0+
07:40 М/с “Дракони. Захисники Олуха” 6+
09:00 “Уральські пельмені. Улюблене” 16+
10:00 Х/ф “Ципонька” 16+
12:00 Т/с “Матусі” 16+
13:30 Т/с “Кухня” 12+
15:00 Т/с “Вісімдесяті” 16+
17:00 Т/с “Вороніни” 16+
19:00 “Уральські пельмені. Нам 16 років!” 16+
21:00 Х/ф “Лицар дня” 12+
23:05 Х/ф “Обитель зла в 3D. Життя після смерті” 18+
00:55 Х/ф “Мафія. Ігра на виживання” 16+
02:40 Х/ф “Павутиння Шарлотти” 0+
04:25 Х/ф “Яйцеголові” 0+

ЄВРОСПОРТ
04:00,08:15,11:00 Футбол. Чемпіонат Європи. Жінки. Нідерланди. Груповий етап. Нідерланди - Данія
05:30,09:30 Велоспорт. “Тур де Франс”. 18-й етап
07:00 Футбол. Чемпіонат Європи. Жінки. Нідерланди. Груповий етап. Норвегія - Бельгія
12:00 Велоспорт. “Тур де Франс” з Грегом Лемондом
13:00,18:45 Велоспорт. “Тур де Франс”-екстра
13:15,21:00,23:45,02:30 Велоспорт. “Тур де Франс”. 19-й етап
19:00 Футбол. Чемпіонат Європи. Жінки. Нідерланди. Груповий етап. Швеція - Росія
21:30,01:35 Футбол. Чемпіонат Європи. Жінки. Нідерланди. Груповий етап. Німеччина - Італія

22 ЛИПНЯ СУБОТА

БіГУДі-ТБ
06:00 Країна мультфільмів
07:00,11:00,01:50 Посміхніться, вам це личить
07:30 Красуня за 12 годин
09:30 Телемагазин
12:00 Клініка
12:30,01:00 Пробач мене, моє кохання
13:20,19:00,22:50 Ворожка
14:20,20:00 Т/с “Моя кохана Діла”
15:20,20:50 Сімейні мелодрами
00:00 Т/с “Щоденники темного” (16+)

ТВ-3
06:00,05:45 Мультфільми 0+
09:30 “Школа доктора Комаровського” 12+
10:00 “Про здоров’я: Понарошку й всерйоз” 12+
10:30 Х/ф “Баал - Бог грози” 16+
12:15 Х/ф “Австралія, Австралія” 12+
15:30,16:15,17:15,18:00,19:00,19:45,20:45,21:30 Т/с “Леді й бурлака: шукачі пригод” 12+
22:30 Х/ф “Анаконда 2: Полювання за проклятою орхідеєю” 12+
00:30 Х/ф “Анаконда 3: Ціна експерименту” 16+
02:15 Х/ф “Анаконда 4: Кривавий слід” 16+
04:00 Х/ф “Комодо проти кобри” 16+

UA:ПЕРШИЙ
06:00 У просторі буття
06:30,07:00,08:15,23:20,00:10 Погода
06:35 Підсумки
07:05 АгроЕра. Підсумки
07:20 Шеф-кухар країни
07:50 На слуху
08:20 Смакота
08:45,23:00 Світ on line
09:00,22:45 Щоденник Дефлімпіади-2017
09:20 Всесвітні ігри
11:30 Всесвітні ігри. Роликовий спорт, фінали. Рятувальний спорт (фінали) Американський футбол. Півфінали
17:45 Всесвітні ігри. Сумо, півфінали. Рятувальний спорт. Спортивна аеробіка, художня гімнастика. Фінали
21:00 Новини
21:25 Всесвітні ігри. Спортивна аеробіка, художня гімнастика. Фінали
22:00 Всесвітні ігри-2017. Студія
22:55 Мегалот
23:25 Життєлюб
23:50 На слуху. Підсумки
01:20 Д/с “Увесь цей джаз”
02:20 Вікно в Америку
02:40 Т/с “Таксі”

НОВИЙ КАНАЛ
03:00,02:20 Зона ночі
05:53,07:09 Kids Time
05:55 М/с “Пригоди Кота в чоботях”
07:10 Ревізор
10:30 Страсті за Ревізором
13:20 Т/с “СашаТаня” 16+
15:45 Х/ф “Джек і Джил”
17:40 Х/ф “Відмінниця легкої поведінки” 16+
19:30 Х/ф “Супернянь” 16+
21:00 Х/ф “Супернянь 2” 16+
22:50 Х/ф “Щелепи” 16+
00:20 Х/ф “На межі” 16+

К2
06:30 Телеторгівля
07:30 Спеція
08:30 Мультфільми
10:40,16:20 Дім на заздрість усім
11:40,17:10 Квартирне питання
13:30,20:00 Удачний проект
21:40 Хочу у відпустку
23:00 Таємниці тіла
00:10 Паралельний світ
01:10 Війна статей
01:40 Позаочі

К1
05:10 “Рецепти щастя. Нова історія”
06:00 “Спеція”

06:30 “TOP SHOP”
07:50 “Чи знаєте ви, що…”
08:25 “Мультфільми”
09:45 Х/ф “Реальні дівчата”
11:40 Т/с “H2O: Просто додай води”
13:00 “Орел і Решка. Незвідана Європа”
23:50 “Вечірній квартал”
01:40 “Нічне життя”

2+2
06:00 Мультфільми
08:00 “Зловмисники”
09:00 Д/п “Помста природи”
13:30,02:10 “Цілком таємно”
14:00 “Він, Вона і телевізор”
16:45 Х/ф “Льодовиковий період” (16+)
18:15 Х/ф “Гра на виживання” (16+)
20:00 Х/ф “Стукач” (16+)
22:05 Х/ф “Біжи не озираючись” (18+)
00:15 Х/ф “Бейтаун поза законом” (16+)
02:35 “Люстратор 7,62. Прокляття системи”
03:00 “Змішані єдиноборства. UFC.” Пряма трансляція з Нью-Йорка. Головний двобій: Weidman vs Gastelum

НЛО.TV
06:00 Руйнівники міфів
09:00 М/с “Сімпсони”-19 (16+)
11:20 Х/ф “Дракони назавжди” (16+)
13:15 Т/с “Сишиш-шоу-2” (16+)
14:55 Мамахохотала. Найкраще-2 (16+)
17:55 Comedy Woman-(16+)
23:30 Х/ф “Помста за Джоллі” (18+)
00:55,04:45 ОТТАК МАСТАК!
02:10 Роздовбаї

ТОНіС
06:10 Х/ф “Весна”
09:50 “Шеф-кухар країни” з Михайлом Поплавським
10:25 Життя в цифрі
11:30 Завтра-сьогодні
13:50 “Іпостасі спорту”
15:30 “Соціальний статус”
16:10 Олімпійські історії
16:40 “Зіркафест “Єдина країна”
19:25 “Артек-Буковель” - територія дитинства
19:50 Концерт Михайла Поплавського “Українська пісня року”
21:40 “Валерій Маренич. Крихкі гойдалки слави”
22:55 “Сальваторе Адамо. Сніг, що не розтане ніколи”
00:00 “Вихідний, після опівночі” 18+
01:10 “Ніч чорних краваток” 18+
02:15 “Життя на Вершині” 18+
03:45 “Світські хроніки”
04:10 “Кумири”
04:25 “Ландшафтні ігри”
04:35 “Модні історії з Оксаною Новицькою”

ICTV
05:15 Дивитись усім!
06:00 Без гальм
06:55 М і Ж
07:55 Скетч-шоу “На трьох”
11:00,13:00 Х/ф “Поросятко Бейб” 16+
12:45 Факти. День
13:10 Х/ф “Бейб. Поросятко у місті” 16+
14:55 Х/ф “Розплата” 16+
17:00 Х/ф “Інкасатор” 16+
18:45 Факти. Вечір
19:20 Надзвичайні новини. Підсумки
20:05 Х/ф “Захоплення підземки 123” 16+
22:20 Х/ф “Джанго вільний” 18+
01:30 Х/ф “Байкери” 16+
03:15 Провокатор

ТРК “УКРАЇНА”
07:00,15:00,19:00,02:50 Сьогодні
07:15,05:30 Зірковий шлях
08:00,15:20 Т/с “Анка з Молдаванки” 16+
17:10,19:40 Т/с “Білі троянд надії” 16+
21:20 Т/с “Провінційна муза”
01:10 Реальна містика
03:30 Т/с “Закон і порядок: Злочинні наміри” 16+

ІНТЕР
05:30,20:00,05:15 “Подробиці”
06:00 М/ф “Вінні Пух”
06:50 Х/ф “Осінній марафон”
08:45 Х/ф “З життя відпочиваючих”
10:20 Х/ф “Версія полковника Зоріна”
12:10 Х/ф “Екіпаж”
15:00 Х/ф “Варенька”
17:00 Т/с “Варенька. Випробування любові”
20:30 Фестиваль “Лайма Вайкуле. Юрмала. Рандеву”
22:50 Х/ф “Платон Ангел”
00:55 Т/с “Вогнем і мечем”
04:20 Док.проект “Богдан Ступка. Забудьте слово “смерть”

НТН
04:45,04:15 “Правда життя. Професії”
05:45 Х/ф “Ще до війни”
08:10 Х/ф “Дорога в пекло”
11:30,03:55 “Речовий доказ”
14:15 “Склад злочину”
15:45 “Круті 90-ті”
17:20 “Речдок”
19:00,03:25 “Свідок”
19:30 Х/ф “Позаземний”
22:00 Х/ф “Залізний лицар - 2” (18+)
00:00 Х/ф “Викрадення Фредді Хайнекена” (16+)
01:50 Т/с “Поліція маямі” (16+)

КАНАЛ 1+1
06:00,19:30 ТСН: “Телевізійна служба новин”
06:30 “Гроші”
07:50,23:15 “Світське життя”
08:50 Х/ф “Партія для чемпіонки” (16+)
12:30 Валерія Ходос і Дмитро Сова в мелодрамі “Папараці” (12+)
16:30,21:15 “Вечірній квартал “
18:30 “Розсміши коміка 2017”
20:15 “Знай наших”
00:15 “Вечірній Київ “

СТБ
06:10 “Все буде добре!”
08:05 “Караоке на Майдані”
09:00 “Все буде смачно!”
11:00 “Хата на тата”
13:20 “Вагітна у 16”
15:10 Х/ф “Ніколи не забуду тебе”
17:05 Х/ф “Кохання на два полюси”
19:00 Х/ф “Навчаю грі на гітарі”
22:40 Х/ф “Неймовірні пригоди італійців в Росії”
00:40 “Слідство ведуть екстрасенси”

ТЕТ
06:00,05:40 Корисні підказки
06:20 Казка з татом
06:40 Це наше-це твоє
06:50 Байдиківка
07:20 Мультмікс
10:40 М/ф “Битва за планету Терра”
12:10,19:50 Одного разу під Полтавою
13:45 Казки У Кіно
15:55 Х/ф “Ми купили зоопарк”
18:10 М/ф “Зачарований будинок”
22:00 Країна У
00:00 Х/ф “Рам і Ліла”
02:45 Х/ф Пробач мені любов 16+
04:35 Віталька

ENTER-ФіЛЬМ
05:45,07:40,08:40 Мультфільми
07:10,09:00 “Top Shop”
07:50,22:55 “Зіркове життя”
09:30 “Невідома версія. Вечори на хуторі біля Диканьки”
10:30 Х/ф “Операція “Святий Януарій”
12:25 Х/ф “Емігрант”
14:30 Х/ф “Чорний трикутник”
18:20 Х/ф “Випадок у квадраті 36-80”
19:40 Х/ф “Слухати у відсіках”
22:15 “Невідома версія. Корона Російської Імперії або знову невловимі”
23:45 Х/ф “Легенда про княгиню Ольгу”
02:10 Кіноляпи

ВДТ–6 “ВІНТЕРА”
07:00 Документалістика Вінниччини
07:30 Музичний світ. Сучасність української пісні
08:00 Телевізійні новини Вінниччини - підсумки
08:30 Погода вихідного дня
08:40 Об’єктивно про
09:35 Дитинство Вінниччини: “Дитячий канал”
10:05 Загальнодержавне мовлення по обміну з філіями НТКУ. “Вусаті й хвостаті”; “Кулінарія від Андрія”
10:30 Пізнавальна програма
11:05 Бастіони
11:30 Грані
11:55 Нова енциклопедія Поділля
12:00 Вінниця в часі
12:30 Удосвіта
12:55 Класна робота
13:25 Діалоги
14:20 Овертайм
14:45 Віче. Самоврядування, розвиток ОТГ
15:15 Теореми буття. Сьогодення й історія
15:30 Європейський тиждень: “У фокусі Європа”
15:55 Дитячий екран. А чому?
16:20 Від класики до джазу. Музичний проект
16:50 Екосвіт. Стан навколишнього середовища
17:15 Навігатор Вінниця. Назви та історії вулиць
17:30 Святкуємо разом
18:20 1000 й 1 тур. Подорожі й туризм
18:45 Економічний вісник. Розвитковий простір
19:15 Перевізник. Авто, логістика, інфраструктра
19:30 Візерунок дня
19:40,22:00 Блок соціальної інформації
19:45 Людина і час “Провінціали”
20:15 Лінія здоров’я. Світ медицини області
20:45 Імідж. Найцікавіші презентації
21:10 Дивоцвіти. Культура й традиції українства
22:05 Панорама тижня. Підсумки семи днів

СТС
06:00 Х/ф “Цирк дю Солей. Казковий світ” 6+
07:25 М/с “Дракони. Захисники Олуха” 6+
07:50 М/с “Три коти” 0+
08:05 М/с “Хай живе король Джуліан!” 6+
09:30 “Просто кухня” 12+
10:30 “Встигнути за 24 години” 16+
11:25 “Дракони. Перегони безстрашних. Початок” 6+
12:25 М/ф “Турбо” 6+
14:10 Х/ф “Черговий тато” 12+
16:00 “Уральські пельмені. Улюблене” 16+
16:35 Х/ф “Лицар дня” 12+
18:40 Х/ф “Кейт і Лео” 12+
21:00 Х/ф “Мисливці за привидами” 16+
23:15 Х/ф “Обитель зла. Відплата” 18+
01:00 Х/ф “Привид будинку на Пагорбі” 16+
03:10 Х/ф “Я йду - не плач” 16+
05:25 “Єралаш” 0+

ЄВРОСПОРТ
04:00,11:00 Футбол. Чемпіонат Європи. Жінки. Нідерланди. Груповий етап. Швеція - Росія
05:30,09:30 Велоспорт. “Тур де Франс”. 19-й етап
07:00 Футбол. Чемпіонат Європи. Жінки. Нідерланди. Груповий етап. Німеччина - Італія
08:30 Фехтування. Чемпіонат світу. Лейпциг. Перший день
12:00,23:45 Велоспорт. “Тур де Франс” з Грегом Лемондом
13:00 Велоспорт. “Тур де Франс”. La course. 1-й етап
14:00 Велоспорт. “Тур де Франс”. La course. 2-й етап
14:45,18:30 Велоспорт. “Тур де Франс”-екстра
15:00,21:00,02:30 Велоспорт. “Тур де Франс”. 20-й етап
18:45 Футбол. Чемпіонат Європи. Жінки. Нідерланди. Груповий етап. Ісландія - Швейцарія
21:30 Футбол. Чемпіонат Європи. Жінки. Нідерланди. Груповий етап. Франція - Австрія
00:45 Легка атлетика. Чемпіонат Європи серед юніорів. Третій день. Італія

23 ЛИПНЯ НЕДІЛЯ

БіГУДі-ТБ
06:00 Країна мультфільмів
07:00,11:00,01:50 Посміхніться, вам це личить
07:30 Красуня за 12 годин
09:30 Телемагазин
12:00 Клініка
12:30,01:00 Пробач мене, моє кохання
13:20,19:00,22:50 Ворожка
14:20,20:00 Т/с “Моя кохана Діла”
15:20,20:50 Сімейні мелодрами
00:00 Т/с “Щоденники темного” (16+)

ТВ-3
06:00,07:00,08:30,05:45 Мультфільми 0+
06:30 “Про здоров’я: Понарошку й всерйоз” 12+
08:00 “Школа доктора Комаровського” 12+
10:30,11:15,12:00,12:45 Т/с “C.S.I.: Місце злочину” 16+
13:30 Х/ф “Анаконда 2: Полювання за проклятою орхідеєю” 12+
15:30,16:15,17:15,18:00 Т/с “Леді й бурлака: шукачі пригод” 12+
19:00 Х/ф “Робін Гуд” 16+
21:45 Х/ф “Червона шапочка” 16+
23:45 Х/ф “Великий Гетсбі” 16+
02:15 Х/ф “Анаконда 3: Ціна експерименту” 16+
04:00 Х/ф “Анаконда 4: Кривавий слід” 16+

UA:ПЕРШИЙ
06:00 Світ православ’я
06:30,07:00,08:05,23:20,00:10 Погода
06:35 На слуху
07:05 Від першої особи
07:25 Життєлюб
08:10 Смакота
08:35 Паспортний сервіс
08:45,23:00 Світ on line
09:00,22:45 Щоденник Дефлімпіади-2017
09:10 Всесвітні ігри. Підводний спорт (фінали)
11:00 Всесвітні ігри. Роликовий спорт. Спринт. Фінали
13:05 Всесвітні ігри
14:15 Всесвітні ігри. Сумо. Абсолютна вага, жінки, чол. попередн
16:05 Перша шпальта
16:45 Всесвітні ігри. Спорт з літаючим диском. Бронзовий матч
18:00 Всесвітні ігри. Роликовий спорт. 15 000 м. Фінали
20:00 Новини
20:25 Всесвітні ігри. Спорт з літаючим диском. Золотий матч
22:00 Всесвітні ігри-2017. Студія
23:25 Територія закону
23:30 Від першої особи. Підсумки
01:20 Д/с “Кремнієва долина”
02:40 Т/с “Таксі”

НОВИЙ КАНАЛ
03:00 Зона ночі
05:49,08:09 Kids Time
05:50 М/с “Сімейка Крудс”
07:10 М/с “Пригоди Кота в чоботях”
08:10 М/ф “Мінлива хмарність, часом фрікадельки”
10:00 Х/ф “Чарлі та шоколадна фабрика”
12:00 Х/ф “Джек і Джил”
13:50 Х/ф “Відмінниця легкої поведінки” 16+
15:45 Х/ф “Суперняня” 16+
17:15 Х/ф “Суперняня 2” 16+
19:00 Х/ф “Не гальмуй” 12+
21:00 Х/ф “Мачо і ботан 2” 16+
23:00 Х/ф “Мачо і ботан” 18+
01:10 Х/ф “Щелепи” 16+

К2
06:30 Телеторгівля
07:30 Спеція
08:30 Мультфільми
10:40,16:20 Дім на заздрість усім
11:40,17:10 Квартирне питання
13:30,20:00 Удачний проект
21:40 Хочу у відпустку
22:50 Таємниці тіла
23:20 Х/ф “Хлоя”
01:10 Паралельний світ
01:40 Позаочі
03:00 Колір ночі

К1
05:10 “Рецепти щастя. Нова історія”
06:00 “Спеція”
06:30 “TOP SHOP”
07:50 “Чи знаєте ви, що…”
08:25 “Мультфільми”
09:00 Т/с “H2O: Просто додай води”
10:20 Х/ф “Реальні дівчата”
12:15 “Орел і Решка. Незвідана Європа”
23:00 Х/ф “А ось і вона” (16+)
00:50 “Розсміши коміка”
02:25 “Нічне життя”

2+2
06:00 Мультфільми
08:00 “Він, Вона і телевізор”
13:20 Х/ф “Гра на виживання” (16+)
15:05 Х/ф “Битва проклятих” (16+)
16:50 2 тур ЧУ з футболу “Карпати”-”Ворскла”
19:15 2 тур ЧУ з футболу “Зоря”-”Маріуполь”
21:20 ПРОФУТБОЛ
23:05 “Змішані єдиноборства. UFC.” Головний двобій: Weidman vs Gastelum
01:00 Т/с “Інспектор Алекс” (5 сезон)
01:55 Х/ф “Захар Беркут”

НЛО.TV
06:00 Руйнівники міфів
09:00 М/с “Сімпсони”-19 (16+)
11:20 Х/ф “Перегони “Гарматне ядро”
13:10 Т/с “Суперкопи”-2 (16+)
15:10 Мамахохотала. Найкраще-2 (16+)
18:10 Comedy Woman (16+)
23:30 Х/ф “Укриття” (16+)
01:05,04:40 ОТТАК МАСТАК!
02:30 Роздовбаї
03:45 Чистоплюї (16+)

ТОНіС
06:10 Х/ф “Веселі хлопці”
07:50 “Натхнення”
09:50 Довідник дикої природи
11:40 “Зимою і літом мандруємо світом”
13:50 “Будьте здорові!”
14:15,04:55 “Модні історії з Оксаною Новицькою”
15:30 “Соціальний статус”
16:15 Концерт Віктора Павліка “Освідчення”
19:30 “Формула Пруста. Андрій Демиденко”
20:05,04:30 “Цивілізація Incognita”
20:25,04:20 “Кумири”
20:45,03:40 “Світські хроніки”
21:10 Євромакс
21:45 “Шеф-кухар країни” з Михайлом Поплавським
22:15 Прощальний концерт Михайла Поплавського “Юний орел”
00:00 “Ніч чорних краваток” 18+
01:40 “Життя на Вершині” 18+
02:40 “Вихідний, після опівночі” 18+

ICTV
05:15 Х/ф “Поросятко Бейб” 16+
06:50 Х/ф “Бейб. Поросятко у місті” 16+
08:35 Т/с “Відділ 44” 16+
12:25,13:00 Х/ф “Типу круті лягаві” 16+
12:45 Факти. День
14:55 Х/ф “Інкасатор” 16+
16:40 Х/ф “Захоплення підземки 123” 16+
18:45 Факти тижня. 100 хвилин
20:35 Х/ф “Миротворець” 16+
23:05 Х/ф “Поза полем зору” 16+
01:25 Х/ф “Джанго вільний” 18+

ТРК “УКРАЇНА”
06:50 Сьогодні
07:30 Зірковий шлях
08:30 Х/ф “Сильна слабка жінка” 16+
10:25 Т/с “Білі троянд надії” 16+
14:00 Т/с “Провінційна муза”
17:50,20:00 Т/с “Час кохати”
19:00,05:50 Події тижня з Олегом Панютою
22:30 Т/с “Мій” 16+
02:10 Реальна містика
02:50 Таємний код зламано. Жінка
03:35 Таємний код зламано. Кінець світу
04:20 Т/с “Черговий лікар”

ІНТЕР
06:00 М/ф “Малюк і Карлсон”
06:20 Х/ф “Дубравка”
08:00 “уДачний проект”
09:00 “Готуємо разом”
10:00 “Орел і Решка. Рай і пекло”
11:00 “Орел і Решка. Перезавантаження”
12:00 Х/ф “Заміж на 2 дні” 16+
14:10 Х/ф “Арифметика підлості” 16+
16:00 Т/с “Варенька. Наперекір долі”
20:00,02:30 “Подробиці”
20:30 Фестиваль “Лайма Вайкуле. Юрмала. Рандеву”
22:50 Х/ф “Торкнутися неба” 16+
00:45 Х/ф “Платон Ангел”

НТН
04:45 Х/ф “Звинувачення”
06:05 Х/ф “Нічний мотоцикліст”
07:15 Т/с “Угода” (16+)
10:45 Х/ф “Позаземний”
13:10 Х/ф “Невловимі месники”
14:40 “Легенди карного розшуку”
15:50 “Склад злочину”
17:20 “Речдок”
19:00 Т/с “Смертельний танець” (16+)
22:50 Х/ф “Чужі душі” (16+)
00:30 Х/ф “Залізний лицар - 2” (18+)
02:20 “Таємниці кримінального світу”
03:15 “Випадковий свідок”
03:30 “Речовий доказ”

КАНАЛ 1+1
06:00 Х/ф “Партія для чемпіонки” (16+)
09:00 “Лото-забава”
09:40 М/ф “Маша і ведмідь”
10:00 “Розсміши коміка”
11:00,12:05,13:05,14:05 “Світ навиворіт - 8”
15:10,17:30 “Ліга сміху 2”
19:30 ТСН: “Телевізійна служба новин”
20:15 Х/ф “Гроза над Тихоріччям”
00:10 Х/ф “Дом Гемінгвей” (18+)
02:05 “Світське життя”
04:55 “Ескімоска - 2: пригоди в Арктиці”
05:15 “ТСН-Тиждень”

СТБ
06:55 “Все буде добре!”
08:55 “Все буде смачно!”
09:50 “Караоке на Майдані”
10:45 “Полювання”
11:45 Х/ф “Неймовірні пригоди італійців в Росії”
13:45 Х/ф “Спокута”
15:20 Х/ф “Навчаю грі на гітарі”
19:00 “Слідство ведуть екстрасенси”
23:00 “Я соромлюсь свого тіла 3”

ТЕТ
06:00,05:40 Корисні підказки
06:20 Казка з татом
06:40 Це наше-це твоє
06:50 Байдиківка
07:20 Мультмікс
09:30 М/ф “Битва за планету Терра”
10:55 Х/ф “Братик і сестричка”
12:05 Х/ф “Рам і Ліла”
15:00,22:00 Країна У
19:50 Одного разу під Полтавою
00:00 Х/ф “Повний дім 2”
02:30 Х/ф Вишневі ночі

ENTER-ФіЛЬМ
05:45,07:40,08:40,09:30 Мультфільми
07:10,09:00 “Top Shop”
07:50,23:00 “Зіркове життя”
09:45 “Невідома версія. Корона Російської Імперії або знову невловимі”
10:25 Х/с “Все заради тебе”
17:30 Х/ф “До Чорного моря”
18:55 Х/ф “Міцний горішок”
20:20 Х/ф “Дівчина без адреси”
22:00 “Невідома версія. Вечори на хуторі біля Диканьки”
23:50 Х/ф “Емігрант”
01:55 Х/ф “Вир”

ВДТ–6 “ВІНТЕРА”
07:00 Екосвіт. Стан навколишнього середовища
07:30,22:30 Музичний світ. Сучасність української пісні
08:05 Дорогами реформ
08:30 Блок соціальної інформації
08:35 Нова енциклопедія Поділля
08:40 Позиція
09:35 Дитинство Вінниччини: “Дитячий канал”
10:05 Сад. Город. Квітник
10:30 Погода вихідного дня
10:35 Український ресурс
10:50 Від класики до джазу. Музичний проект
11:20 Дивоцвіти. Культура й традиції українства
12:15 Економічний вісник. Розвитковий простір
12:40 Маю право
12:55 Спецпроект
13:20 Особлива думка
14:15 Навігатор Вінниця. Назви та історії вулиць
14:30 Людина і час “Провінціали”
14:55 Перевізник. Авто, логістика, інфраструктра
15:10 1000 й 1 тур. Подорожі й туризм
15:35 Дитячий екран. Віконечко
16:05 Пдісумковий огляд міжнародних подій
16:30 Панорама тижня. Підсумки семи днів
17:20 Споживач. На захисті ваших прав
17:30 Святкуємо разом
18:05 Територія спорту
18:10 Лінія здоров’я. Світ медицини області
18:40 Від класики до джазу. Тема
19:00 Д/с “Унікальна Україна”
19:20 Краяни “Далекі й близькі”
19:50 Безпека життя “Без протоколу”
20:10 Земля Подільська
20:35 Молодіжний MIX. До 16-и… й старшим
21:05 Імідж. Найцікавіші презентації
21:30 Будьмо знайомі. Цікаві особистості
22:20 Фонд ТРК. Нова енциклопедія Поділля

СТС
06:00 М/с “Смішарики” 0+
06:10 “Як приручити дракона. Легенди” 6+
07:00,08:05 М/с “Хай живе король Джуліан!” 6+
07:50 М/с “Три коти” 0+
09:00 “Уральські пельмені. Нам 16 років!” 16+
09:35 Х/ф “Кейт і Лео” 12+
11:55 Х/ф “Мисливці за привидами” 0+
14:00 Х/ф “Мисливці за привидами-2” 0+
16:00 “Уральські пельмені. Улюблене” 16+
16:50 Х/ф “Мисливці за привидами” 16+
19:05 Х/ф “Геракл” 12+
21:00 Х/ф “Напролом” 16+
22:50 Х/ф “Прискорення” 16+
00:40 Х/ф “Святий” 0+
02:55 Х/ф “У пошуках Галактики” 12+
04:50 “Єралаш” 0+

ЄВРОСПОРТ
04:00,08:15,15:00 Футбол. Чемпіонат Європи. Жінки. Нідерланди. Груповий етап. Франція - Австрія
05:30,09:30 Велоспорт. “Тур де Франс”. 20-й етап
07:00 Футбол. Чемпіонат Європи. Жінки. Нідерланди. Груповий етап. Ісландія - Швейцарія
10:25 Тележурнал “Історії спортсменів”
10:30 Плавання. Чемпіонат світу. Будапешт
14:00 Фехтування. Чемпіонат світу. Лейпциг. Другий день
16:30,23:45 Велоспорт. “Тур де Франс” з Грегом Лемондом
17:30,20:30 Велоспорт. “Тур де Франс”-екстра
17:45 Велоспорт. “Тур де Франс”. 21-й етап
21:00 Стрибки у воду. Чемпіонат світу. Будапешт. Чоловіки. Вишка. 10 м
21:30 Футбол. Чемпіонат Європи. Жінки. Нідерланди. Груповий етап. Англія - Іспанія
00:50 Тележурнал WATTS
01:00 Футбол. Тележурнал “ФІФА”
01:15 Футбол. Чемпіонат MLS. 20-й тур. “Ванкувер Вайткепс” - “Портленд Тімберс”

продається
SALE

- новий будинок в центрі міста без внутрішніх робіт. Можливий обмін. Розгляну будь-які варіанти.
Тел.: (098) 118-88-18

- будинок по вул. Дністровській. Є газ, вода, зем.ділянка 10 сот.
Тел.: (098) 819-90-27

- терміново будинок по вул. Параскеївскій,73.
Тел.: (096) 777-49-67

- будинок в с. Серебрії пл. 80 м². Є літня кухня, зем. ділянка 10 сот.
Тел.: (068) 28-75-703

- терміново частина будинку по вул. Покровській. Є 3 кімн., кухня.
Тел.: (097) 18-73-204

- частина 2-о пов. будинку в центрі міста по вул. Покровській. Є 5 кімн., кухня, кам'яний гараж.
Тел.: (068) 724-01-09

- недорого частина будинку по вул. Горького. Є зем. ділянка під забудову, підведені усі комунікації, під'їзна дорога.
Тел.: (067) 26-66-396

- будинок в с. Садківцях. Є госпприбудови.
Тел.: (098) 254-25-09

- будинок в с. Суботівці. Є госпприбудови.
Тел.: (096) 462-78-50,
(067) 793-31-76

- терміново та недорого 2-о поверховий будинок по вул. Горького, 27. Є сарай, гараж
Тел.: (096) 366-00-37

- пр-ся або обмінюється половина будинку по вул. Острівській. Є 2 кімн. Літня кухня з підвалом надворі.
Тел.: (096) 228-06-56

- терміново та недорого будинок по вул. Б.Хмельницького, 100
Тел.: (096) 45-83-808

- будинок в центрі міста (р-н СЗШ №1) пл. 120 м² зі всіма зручностями. Є два види опалення, гараж, приват зем. Ділянка 10 сот.
Тел. (097) 729-36-91

- будинок біля СЗШ № 5.
Тел.: (097) 31-52-129

- будинок по вул. Пушкінській, 34. Є вода, газ, гараж, літня кухня, альтанка, господарчі прибудови, зем. Ділянка 8 сот.
Тел.: (067) 30-70-119

- половина будинку (2 кімнати) по вул. В. Стуса (м-н "Дизайн").
Тел.: (098) 73-72-504

- будинок по 3-му пров. В. Вокзальному.
Тел.: (097) 430-44-05

- 2-о пов. будинок в р-ні стадіону.
Тел.: (097) 28-45-197

- будинок в с. Серебрії по вул. Зарічній, 43.
Тел.: (067) 93-29-471,
(067) 399-44-34

- будинок по вул. Зарічній, 2. Є всі зручності.
Тел.: (096) 416-10-80

- 2-о пов. будинок зі зручностями по вул. Дачній, 131.
Тел.: (096) 80-33-508

- будинок в центрі міста (р-н СЗШ) пл. 120 м² зі всіма зручностями. Є два види опалення, гараж, приват. зем. ділянка 10 сот.
Тел.: (097) 729-36-91

ТОВ закуповує у великих обсягах в сирому виді наступну сировину
плоди Бузини; червоної Горобини; чорної горобини (Аронія); Обліпихи; цвіт Липи; плоди Шипшини; Глід (Бояришник)
(067) 666-91-23

- будинок (пл. 53 м²) з ремонтом та зручностями по пров. Шевченка, 21.
Тел.: (096) 84-021-03, (097) 264-30-85

- пр-ся або обмінюється господарство в с. Грушці. Розгляну будь-які пропозиції.
Тел.: (096) 534-75-78

- терміново будинок в центрі міста. Є 6 кімнат, 2 підвали, 2 літні кухні.
Тел.: (068) 012-30-99

- 2-о пов. будинок (пл. 150 м²) в с. Юрківцях. Є гараж, всі комунікації, господарприбудови. зем. ділянка 25 сот. Можливий обмін на квартиру.
Тел.: (096) 431-92-41

- частина будинку без зручностей. Дзвонити після 17-ої год.
Тел.: (097) 30-22-859

- терміново 2-о пов. будинок біля стадіону «Олімп».
Тел.: (097) 148-41-74

- будинок з усіма зручностями по вул. Вишневій або обмін на 1-о кімн. квартиру з доплатою.
Тел.: (097) 00-81-994

- будинок з 5-ти кімнат зі зручностями навпроти автовокзалу по вул. М. Руденко (Ватутіна).
Тел.: (097) 996-44-46

- частина будинку зі всіма зручностями біля центру зайнятості.
Тел.: (067) 420-94-08

- будинок по вул. Острівській біля р-ну «Грааль».
Тел.: (096) 517-44-71

- половина будинку пл. 64 м² по пр-ту Героїв (вул. Пушкінська), 19. Є газ, вода, гараж, сарай, зем. ділянка 5 сот.
Тел.: (096) 37-58-178

КВАРТИРИ

- терміново пр-ся або обмінюється 3-и кімн. квартира з гаражем та 2-ма підвалами на приватний будинок зі зручностями.
Тел.: (096) 466-38-81

- терміново 4-х кімн. квартира на 3-му пов. в кіровському р-ні з новим ремонтом та меблями. Ламінат, пластикові вікна, лічильники. Балкон та лоджія засклені.
Тел.: (096) 983-79-23

- 3-и кімн. квартира на 5-му пов. 9-ти пов. будинку (67/35/10) по вул. Ставиській, 46.
Ціна 730 000 грн.
Тел.: (096) 38-82-099

- 3-и кімн. квартира пл. 75 м² на Сонячному. Зроблено частковий ремонт. Є всі зручності.
Тел.: (097) 431-48-85

- 3-и кімн. квартира по вул. Тельнюка. Є інд. опалення, гараж, сарай, підвал.
Тел.: (097) 313-57-12, (093) 502-08-60, (066) 444-92-02

- 2-о кімн. квартира на 2-му пов. в центрі міста. Є часткові зручності.
Тел.: (097) 404-40-34

- 2-о кімн. квартира в кіровському р-ні.
Тел.: (096) 673-41-21

- 3-и кімн. квартира на 3-му пов. 5-ти пов. будинку по вул. Ставиській (будинок біля монтажного технікуму)
Тел.: (097) 99-22-108

- 3-и кімн. квартира пл.56 м² по вул. Грецькій,16. Тепла підлога, два кондиціонери, вбудовані меблі, побутова техніка.
Тел.: (098) 449-68-81

- 3-и кімн. квартира пл. 60 м² на 1-му пов. по вул. Вірменській (III Гвардійській)
Тел.: (068) 78-71-653

- 4-х кімн. квартира пл. 87 м² в кіровському р-ні. Є інд. опалення, євроремонт, вбудовані меблі.
Тел.: (067) 431-09-24

- 2-о кімн. квартира в кіровському р-ні з євроремонтом.
Тел.: (067) 680-71-05

- 2-о кімн. квартира в центрі міста. 3 сот. зем. ділянки в подарунок.
Тел.: (097) 290-75-08

- 3-и кімн. квартира в с. Серебрії (навпроти школи). Є сарай, підвал, присадибна ділянка.
Тел.: (068) 055-63-87, (098) 33-60-924

- терміново 1-о кімн. квартира по вул. Дністровській. Косметичний ремонт, кутова, 5 поверх.
Тел.: (097) 582-14-08,
(066) 194-23-33

- 2-о кімн. квартира в центрі міста з госп. прибудовою.
Тел.: (098) 73-72-504

- пр-ся або обмінюється на однокімнатну чи двокімнатну квартиру половина будинку по вул Дорошенка зі всіма зручностями та приватизованою зем. ділянкою.
Тел.: (097) 799-86-47

- 3-и кімн. квартира (пл. 63 м²) по вул. О. Пчілки, 9/20.
Тел.: (067) 28-14-479

- 2-о кімн. квартира зі всіма зручностями в с. Серебрії.
Тел.: (068) 67-57-422

- 2-о кімн. квартира (пл. 50 м²) в кіровському масиві. Готова під ремонт. Ціна 470 тис. грн.
Тел.: (098) 904-10-75

- 3-и кімн. квартира в кіровському р-ні з інд. опаленням.
Тел.: (067) 712-08-57

- терміново 2-о кімн. квартира в Кіровському р-ні.
Тел.: (098) 66-79-176

- 2-о кімн. квартира (пл. 46 м²) по вул. Вірменській.
Тел.: (066) 30-45-120

- 3-о кімн. квартира в кіровському р-ні на 2-му пов. 5-ти пов. будинку. Є інд. опалення. Стан задовільний.
Тел.: (098) 198-08-68

- 2-о кімн. квартира по вул. Київській, 49, кв. 1 навпроти технологічного коледжу. Можливе комерційне використання.
Тел.: 6-68-39

- 2-о кімн. квартира на 5-му пов. в кіровському р-ні.
Тел.: (097) 351-34-33

- 4-и кімн. квартира на 1-му пов. в 119 р-ні з Євроремонтом.
Тел.: (097) 503-93-08

РІЗНЕ

- пр-ся цокольне приміщення (підвал) пл. 210 м² по вул. Покровській.
Тел.: (067) 430-72-32

- пр-ся земельна ділянка пл. 15 сот. в с. Немії по вул. Річковій, 57, зі сторою забудовою.
Тел.: (096) 454-34-40

- пр-ся дитяче ліжечко для новонародженого з шухлядою та маятником (колір - слонова кістка).
Тел.: (067) 94-274-94

- пр-ся дитяча ванночка для купання 102 см (синього кольору).
Тел.: (067) 94-274-94

- потрібна швея з досвідом роботи з трикотажем.
Тел.: (098) 00-28-432

- терміново продам трактор МТЗ 82.1, "Білорус", 2013 р., гарний стан, на ходу, можлива розстрочка - до 5 років (1500 грн./міс.)
Тел.: (068) 512 -45- 68

- продається торговельне обладнання (скляні вітрини та шафи).
Тел.: (097) 29-67-902, (095) 82-37-419

- прод. торговий кіоск промтоварному ринку.
Тел.: (097) 935-68-17,
(068) 818-33-77

- пр-ся гараж біля інвентарбюро.
Тел.: (096) 900-67-10

- знайдено німецьку вівчарку віком, приблизно, 1 рік (дівчинка).
Тел.: (067) 250-50-17,
(068) 876-02-30, (097) 633-22-93

ОРЕНДА

- здається в оренду кімната, гараж, підвал.
Тел.: (097) 464-56-81

- здається в оренду приміщення під перукарню, офіс площею 40 м².
Тел.: (097) 464-56-81

- здається приміщення під комерційне використання (пл. 30 м²) по вул. Ринковій, 11. Є парове опалення.
Тел.: (067) 16-91-135

- здається приміщення в центрі міста.
Тел.: (097) 291-42-69

РОБОТА

- потрібен різноробочий та продавець.
Тел.: (067) 938-15-29

- на роботу запрошується водій на автомобіль КАМаз з причепом.
Тел.: (068) 00-45-945

- на постійну роботу в кафе "Мандарин" потрібен помічник кухара та офіціант.
Тел.: (096) 855-99-06

- на постійну роботу потрібні: продавець продовольчих товарів та вантажники. З офіційним працевлаштуванням. Повний соцпакет.
Тел.: (067) 447-42- 90

- запрошується на роботу охоронець (на став).
Тел.: (097) 487-16-22, (067) 302-95-40

ВВАЖАТИ НЕДІЙСНИМИ

- пенсійне посвідчення на прізвище Завірюхи Валентини Володимирівни.

- посвідчення інваліда війни серії Б №224689 на прізвище Огородника Михайла Івановича

- студентський квиток ВМ 09897487 на прізвище Нагорного Андрія Віталійовича

- пенсійне посвідчення на прізвище Бонякевича Геннадія Івановича

- пенсійне посвідчення серії АБ №237013 на прізвище Курило Оксани Анатоліївни.

СУМСЬКИЙ ДЕРЖАВНИЙ УНІВЕРСИТЕТ ЗАПРОШУЄ НА НАВЧАННЯ

З 12 по 26 липня 2017 року отримай можливість здобути вищу освіту за заочною та дистанційною формами навчання зі спеціальностей:

- Публічне управління та адміністрування;
- Право;
- Економіка;
- Підприємництво, торгівля та біржова діяльність;
- Маркетинг;
- Фінанси, банківська справа та страхування;
- Облік і оподаткування о Менеджмент;
- Журналістика;
- Технології захисту навколишнього середовища;
- Комп'ютерні науки;
- Автоматизація та комп'ютерно-інтегровані технології;
- Матеріалознавство о Прикладна механіка;
- Галузеве машинобудування;
- Теплоенергетика;
- Енергетичне машинобудування;
- Електроенергетика, електротехніка та електромеханіка та Електроніка.

ВСТУП БЕЗ ЗНО! НАЯВНІ БЮДЖЕТНІ МІСЦЯ!

Вступ за результатами ЗНО або вступних іспитів з конкурсних предметів для категорій:

- осіб, демобілізованих після 30 листопада 2016 року;
- військовослужбовців за контрактом;
- учасників бойових дій.

Також можливе навчання за програмою підготовки офіцерів запасу.

КОНТАКТНА ІНФОРМАЦІЯ

40007, Сумська обл., м. Суми, вул, Римського Корсакова. 2, Сумський державний університет

Адреса сайту Центру заочної, дистанційної та вечірньої форм навчання: zaoch.sumdu.edu.ua

Email: vstup@zaoch.sumdu.edu.ua

(0542) 68 78-11, (095)46-08-731 - деканат ЦЗДВН, кабінет Г 902, (0542) 68-77-74 - приймальна комісія СумДУ, кабінет Ц-339.

НІЧНИЙ МАРШРУТ
КИЇВ-МОГИЛІВ-ПОДІЛЬСЬКИЙ-КИЇВ

На Київ: відправлення з Могилева-Подільського о 18.45 (ч/з смт Чернівці, Вінницю, Житомир). Прибуття о 5.00.

На Могилів-Подільський: відправлення з Києва о 20.50. Прибуття о 6.35.

Замовлення квитків за тел.:
(096) 504-26-26, (097) 997-21-20

До відома

ФІНАНСОВЕ УПРАВЛІННЯ МІСЬКОЇ РАДИ ІНФОРМУЄ!

На сайті Могилів-Подільської міської ради http://mpmr.gov.ua, у розділі «Регуляторна діяльність» у рубриці «Діючі регуляторні акти» опубліковано рішення 15-ої сесії Могилів-Подільської міської ради 7-го скликання від 11.07.2017року №440 «Про встановлення місцевих податків та зборів на території міста Могилева-Подільського (у новій редакції)».

Н. Дейнега, начальник фінансового управління міської ради

ДО УВАГИ МОЛОДІ ВІКОМ ВІД 18 ДО 26 РОКІВ!

Повідомляємо про можливість участі у міжнародній програмі культурного обміну Au-Pair. Основна мета програми – навчання та робота в одній з країн перебування (США, Німеччина, Китай).

За додатковою інформацією звертатися в Агентство зайнятості за адресою: м. Вінниця, вул. Соборна, 66, офіс 309, тел. моб. (067) 739-77-38, (050) 106-17-39, rabota-ok.com.

О. Глаголєва, начальник управління економіки

ШАНОВНІ МЕШКАНЦІ МІСТА ТА РАЙОНУ!

Адміністрація СО «Могилів-Подільські електричні мережі» нагадує, що наближатись до обірваних (провислих) проводів ЛЕП **ближче 8 м**, проникати всередину електроустановок, підніматися на опори ПЛ, відпочивати та рибалити в охоронних зонах ПЛ **смертельно небезпечно!**

При виявленні будь-яких ушкоджень на об'єктах електроенергетики негайно телефонуйте за номером: **6-60-30** (цілодобово).

Запрошуємо до співпраці потенційних менеджерів з продажу пива, які проживають чи працюють в певних житлових масивах (дачних ділянках).

За кілька днів на базі в м. Києві допоможемо вивчити всі технічні нюанси.

Оплата різноваріантна: ставка+%; % від продажу; інші варіанти за домовленістю.

Чекаємо на Ваше резюме з фото!

Ел. адреса: podbor-personal@vobu.com.ua
Вікторія (067) 232- 55 -69.

Щотижнева газета.
Виходить українською та російською мовами.
Індекс 40410
Краяни
Редактор Тетяна Фоменко

Газета заснована у 1996 році
* За зміст та достовірність інформації у рекламних публікаціях відповідальність несе рекламодавець.
* Редакція не завжди поділяє позицію авторів публікацій.
* За точність викладених фактів відповідальність несе автор.
* Рукописи не повертаються.
* Передрук без погодження з редакцією "Краян"забороняється.
Свідоцтво про реєстрацію періодичного друкованого видання ВЦ №387 від 17.09.1999 р.

Засновник -
Могилів-Подільська міська рада
Видавець - КП "ПТРЦ "Краяни" -
24000, м. Могилів-Подільський, пл. Соборна, 12
Адреса редакції: 24000, м.Могилів-Подільський, пл.Соборна, 12, II поверх. ☎6-66-69, 6-79-89
http://krayany.mogpod.com/index.php

Газету зверстано КП "ПТРЦ "Краяни"
e-mail: gazetakrayany@gmail.com
Віддруковано у друкарні ТОВ "Регіна ЛТД".
Адреса: м. Вінниця, вул. Пугачова, 1.
Тел.: (097) 156-39-13. Зам. № 20125
Умовн. друк. арк. 1. Наклад 1065 прим.
Ціна договірна